

# 米に関するマンスリーレポート (令和3年5月号)

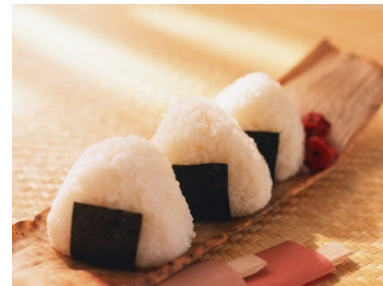

「米に関するマンスリーレポート（マンレポ）」とは

⇒ 米に関する価格や需給の動向に関するデータを集約・整理し、毎月定期的に公表しています。需要に応じた生産・円滑な米取引に役立てていただくことを目的としています。

【利用上の注意】

1. 原則として毎月中旬公表。公表日の2営業日前までに入手可能なデータを反映しています。
2. 内容については、必要に応じて項目の追加・削除などの変更を行うことがあり得ます。

データはどう読み解けばいいの？

そんなときは、「ここが分からない！マンレポ」をチェック！

[https://www.maff.go.jp/j/seisan/keikaku/soukatu/manrepo\\_kaisetu.html](https://www.maff.go.jp/j/seisan/keikaku/soukatu/manrepo_kaisetu.html)

# 目次（令和3年5月号）

直近の米の販売・在庫動向について（ダイジェスト版）

## 1 米の契約・販売情報

産地別事前契約数量は、米の収穫が始まる前に、契約書や確認書等によりあらかじめ取引されることが決定している数量で、年間の玄米の仕入量が5,000トン以上の全国出荷団体等からの報告を産地別に取りまとめたものです。例えば、契約数量に占める事前契約数量の比率が高い産地では、取引数量の多くを収穫前に契約し、あらかじめ販路を確保しているものといえ、需要に応じた生産に向けた取組が進められていることがうかがえます。

### 1 事前契約の取組状況

農林水産省（政策統括官）HP <https://www.maff.go.jp/i/seisan/keikaku/soukatu/aitaikakaku.html>

(1) 近年の事前契約数量の推移（平成26年産～令和3年産）

契約1-1

(2) 令和2年産米の産地別事前契約の取組状況（令和3年3月末現在）（速報）

契約1-2

Excel

### 2 令和2年産米の産地別契約・販売状況

契約1-3

Excel

（累計、うるち米、令和3年3月末現在）（速報）

### 3 政府備蓄米の都道府県別買入数量、優先枠及び買入入札の結果（令和3年産）

契約1-8

## 2 米の民間在庫情報

各産地の米の民間在庫数量は、年間玄米仕入量500トン以上の出荷段階（全農、JA等の出荷業者）の在庫量と年間玄米仕入数量4,000トン以上の販売段階（米卸等の販売業者の在庫量）を対象に調査し、その合計（出荷段階＋販売段階）の数値も合わせて公表しています。

集荷数量が概ね確定する1月以降の在庫数量は、販売に伴って減少していくので、その変化を見ることにより、販売状況を読み取ることができます。

### 1 民間在庫の推移

農林水産省（政策統括官）HP <https://www.maff.go.jp/i/seisan/keikaku/soukatu/aitaikakaku.html>

(1) 全国段階の民間在庫の推移（うるち米）（速報）

在庫2-1

Excel

(2) 産地別民間在庫の状況（前年同月対比）

在庫2-4

Excel

(3) 令和元・2年産の産地別民間在庫の推移（うるち米）（速報）

在庫2-5

Excel

## Ⅲ 米の価格情報

### 相対（あいたい）取引価格

米については、全農等の出荷業者と卸売業者等間で、年間を通じて長期的な取引を行う「相対取引」が行われています。このため、農林水産省では、年間玄米仕入量5,000トン以上の全国出荷団体等と年間玄米直接販売数量5,000トン以上の卸売業者を対象に、指標となる各産地の作付上位2～3銘柄を調査対象産地品種銘柄（令和2年産米：118産地品種銘柄）として、相対取引価格・数量を毎月調査し、米の取引価格の代表となる指標の一つとして公表しています。

### 1 相対取引価格・数量

農林水産省（政策統括官）HP <https://www.maff.go.jp/i/seisan/keikaku/soukatu/aitaikakaku.html>

(1) 年産別の相対取引価格

価格3-1

(2) 相対取引価格・数量（令和2年産米、産地品種銘柄別、令和3年3月分）（速報）

価格3-2

Excel

相対取引価格・数量（令和2年産米、産地品種銘柄別、令和3年4月分）（速報）

価格3-4

Excel

(3) 相対取引価格（月別・年産平均価格）（令和元・2年産米、産地品種銘柄別）（速報）

価格3-6

Excel

### 2 米の先物取引価格の推移

農林水産省（食料産業局）HP <https://www.maff.go.jp/i/shokusan/syoutori/index.html>

価格3-8

### 3 米取引関係者の判断（米穀機構による調査、令和3年4月分）

価格3-9

米穀安定供給確保支援機構HP <https://www.komenet.jp/>

## 4 消費の動向

- |  |        |
|--|--------|
| 1 米の消費動向(米穀機構による調査)  | 消費4-1  |
| 米穀安定供給確保支援機構HP <a href="https://www.komenet.jp/">https://www.komenet.jp/</a>                         |        |
| 2 購入数量・支出金額の推移(家計調査)   | 消費4-4  |
| 3 消費者物価指数の推移   | 消費4-6  |
| 4 小売物価統計の推移  | 消費4-7  |
| 総務省統計局HP <a href="https://www.stat.go.jp/data/index.html">https://www.stat.go.jp/data/index.html</a> |        |
| 5 米穀販売事業者における販売数量及び販売価格の動向   | 消費4-8  |
| 6 中食・外食事業者の米の仕入状況  | 消費4-9  |
| 7 小売価格の推移(POSデータ)  | 消費4-10 |

## 5 輸出入の動向

- |                                   |        |
|-----------------------------------|--------|
| 1 コメ・コメ加工品の輸出货量及び輸出金額について         | 輸出5-1  |
| (1) 商業用の米の輸出数量及び金額の推移             | 輸出5-2  |
| (2) 2020年の主な増加要因                  | 輸出5-3  |
| (3) 米菓の輸出数量及び金額の推移                | 輸出5-4  |
| (4) 日本酒(清酒)の輸出数量及び金額の推移           | 輸出5-5  |
| (5) 包装米飯(パックご飯)等の輸出数量及び金額の推移      | 輸出5-6  |
| 2 コメ・コメ加工品の輸出をめぐる状況と対応方向について      | 輸出5-7  |
| 3 MA米の輸入数量(輸入先国別及び輸入方式別)          | 輸入5-8  |
| 4 加工原材料用に係る政府所有MA米の見積合わせ結果(令和2年度) | 輸入5-9  |
| 5 SBS輸入米の見積合わせ結果(令和2年度)           | 輸入5-10 |
| 6 CPTPP・国別枠の見積合わせ結果(令和2年度)        | 輸入5-11 |
- 農林水産省(政策統括官)HP <https://www.maff.go.jp/j/seisan/boueki/nyusatu/index.html>

## 6 主食用米以外の情報

- |                                  |       |
|----------------------------------|-------|
| 1 加工用米及び新規需要米等の生産状況              |       |
| (1) 加工用米の生産量                     | 加工6-1 |
| (2) 新規需要米等の用途別作付・生産状況の推移         | 加工6-1 |
| (3) 令和2年産 都道府県別の生産状況             | 加工6-2 |
| 2 米加工品の状況                        |       |
| (1) 主な米加工品の生産状況                  | 加工6-3 |
| (2) 令和元米穀年度における加工原材料用米穀の使用状況(推計) | 加工6-4 |
| (3) 加工原材料用米穀の使用状況(推計)の推移         | 加工6-5 |
| 3 酒造好適米の需給状況                     |       |
| (1) 日本酒の出荷状況                     | 酒造6-6 |
| (2) 日本酒原料米の使用状況                  | 酒造6-6 |
| (3) 酒造好適米の生産量                    | 酒造6-7 |
| (4) 酒造好適米の需要量                    | 酒造6-7 |

「米に関するマンスリーレポート」とは、米に関する価格や需給の動向に係るデータ・情報をより多くの方に、かつ、より有効に活用していただけるよう、情報の整理方法、提供方法等を見直しました。

また、当省ホームページでの公表に際しては、本編・資料編に加え、カテゴリ別にも整理して掲載することにしました。さらに一部データ資料については、エクセルによる提供も開始しましたので、ぜひご利用願います。

# 直近の米の販売・在庫動向について（ダイジェスト版）

- 米穀販売事業者における令和3年3月の販売数量は、前年同月比で小売事業者向けが84%、中食・外食事業者等向けが103%で、全体としては91%となっている。
- なお、昨年3月はコロナウイルス感染症拡大による巣ごもり需要で小売向け需要が大幅に増加した月であり、一昨年3月の販売数量と比較すると98%となる。  
※毎年の主食用米需要の減少トレンドで単純に比較すると98.6%。
- 令和3年3月末の米の民間在庫量は、出荷段階が前年同月比+33万トンの217万トン、販売段階が前年同月比▲2万トンの48万トンで、全体としては前年同月比+31万トンの265万トンとなっており、前年と比較し高い水準で推移している。

## 【米穀販売事業者における販売数量の動向(前年同月比)】

	2年1月	2月	3月	4月	5月	6月	7月	8月	9月	10月	11月	12月	2年1月～12月計
小売事業者向け	101%	112%	124%	110%	95%	104%	103%	105%	102%	103%	101%	108%	106%
中食・外食事業者等向け	98%	99%	88%	75%	76%	89%	86%	85%	89%	92%	92%	92%	88%
販売数量計	100%	106%	108%	94%	86%	97%	95%	95%	96%	98%	97%	100%	98%

	3年1月	2月	3月
小売事業者向け	107%	96%	84%
(※平成31年との比較)	(108%)	(107%)	(104%)
中食・外食事業者等向け	87%	88%	103%
(※平成31年との比較)	(86%)	(87%)	(91%)
販売数量計	97%	92%	91%
(※平成31年との比較)	(97%)	(98%)	(98%)

資料：農林水産省「米穀の取引に関する報告」

注1：報告対象業者は、年間玄米仕入数量50,000トン以上の販売事業者である。

注2：上記の数値については、報告対象者が販売している精米の全体の価格・数量の動向を指数化したものであり、個別の取引や産地銘柄毎の動向を表すものではない。

注3：速報値であるため、公表後の数値修正が生じる場合がある。

## 【米の民間在庫量の推移(3月末現在)】

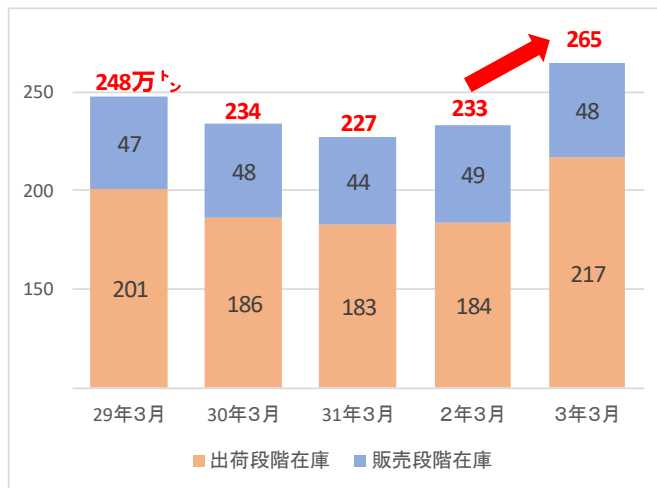

(単位：万玄米トン)

		当年7月	8月	9月	10月	11月	12月	翌年1月	2月	3月	4月	5月	6月
元/2年	出荷+販売段階	99	79	161	294	315	318	295	266	233	204	178	154
	出荷段階	74	55	128	238	257	261	244	219	184	157	138	109
	販売段階	26	24	33	56	58	57	51	47	49	46	40	45
2/3年	出荷+販売段階	119	101	190	324	344	344	321	293	265			
	対前年差	+20	+21	+29	+30	+29	+26	+26	+27	+31			
	出荷段階	84	70	151	265	285	286	269	246	217			
	対前年差	+10	+15	+23	+27	+27	+25	+26	+27	+33			
	販売段階	35	31	39	59	60	58	52	48	48			
	対前年差	+10	+7	+6	+3	+2	+1	+1	+1	▲2			

資料：農林水産省「米穀の取引に関する報告」

注1：水稲うるちもみ及び水稲うるち玄米(醸造用玄米を含む。)の月末在庫量(玄米換算)の値である。

注2：報告対象業者は、全農、道県経済連、県単一農協、道県出荷団体(年間の玄米仕入数量が5,000トン以上)、出荷業者(年間の玄米仕入量が500トン以上)、米穀の販売の事業を行う者(年間の玄米仕入量が4,000トン以上)である。

注3：期間については、2/3年であれば、令和2年7月～3年6月である。

# 1 米の契約・販売情報

## 1 事前契約の取組状況

契約・販売状況の累年データについては、農林水産省ホームページの「政策統括官」の分野別分類「米(稲)・麦・大豆」、品目別分類「米の相対取引価格・数量、契約・販売状況、民間在庫の推移等」で御覧いただけます。  
【 <https://www.maff.go.jp/j/seisan/keikaku/soukatu/aitaikakaku.html> 】

### (1) 近年の事前契約数量の推移（平成26年産～令和3年産）

- 事前契約数量は、農水省が一定規模以上の集出荷業者を対象に、「収穫前の段階において確認書等により販売数量が決定している数量」について調査。
- 近年、主食用米の事前契約（複数年契約）の取組は、年々増加。

### 【近年の事前契約数量の推移】

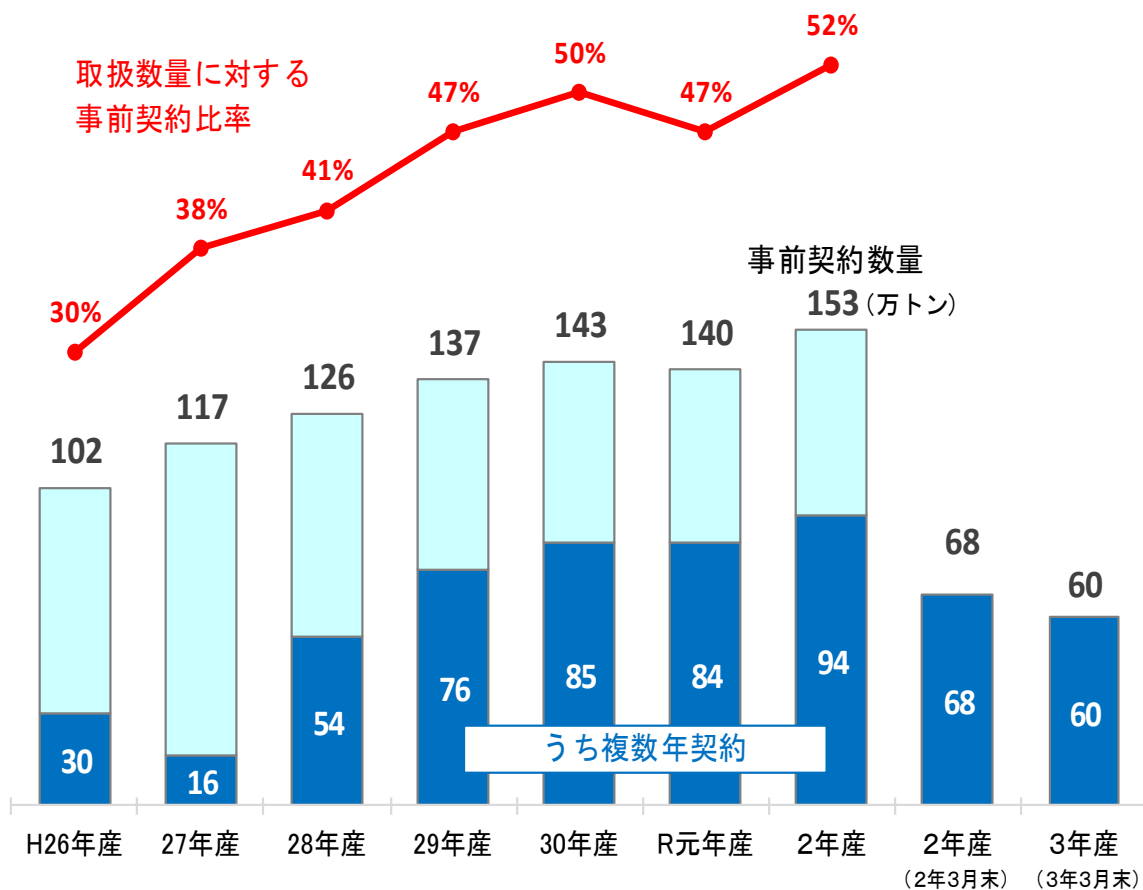

資料: 農林水産省「米穀の取引に関する報告」

注1: 報告対象業者は、年間取扱量5,000トン以上の出荷事業者。

2: 「事前契約数量」は、収穫前の段階において確認書等により販売数量が決定している数量。

3: 「複数年契約」の契約期間は3年間が大宗である。

4: 「単年契約」とは、は種前・収穫前契約による数量。

5: 元年産以前は確定値、2・3年産は3年3月末時点の速報値。

6: ラウンドの関係で計と内訳が一致しない場合がある。



## (2) 令和2年産米の産地別事前契約の取組状況（令和3年3月末現在）（速報）

- 令和2年産の令和3年3月末現在の事前契約数量は153.0万トンとなっており、取扱数量に対する事前契約率は52%となっている。

	2年産（令和3年3月末現在）				3年産（3年3月末現在）		2年産（2年3月末現在）	
	集荷数量 ①	事前契約数量 ②	うち複数年契約	事前契約比率 ②/①	事前契約数量	うち複数年契約	事前契約数量	うち複数年契約
北海道	360.4	203.7	183.5	57%	161.4	161.4	154.6	154.6
青森	141.9	66.8	28.8	47%	-	-	-	-
岩手	138.3	88.0	85.3	64%	1.1	1.1	65.3	65.3
宮城	190.6	129.1	117.3	68%	125.6	125.6	127.8	127.8
秋田	277.2	207.1	137.9	75%	118.2	118.2	86.1	86.1
山形	216.6	113.5	58.0	52%	-	-	13.9	13.9
福島	153.5	51.2	45.6	33%	21.6	21.6	17.0	17.0
茨城	80.7	29.6	-	37%	-	-	-	-
栃木	132.1	70.7	69.1	53%	63.1	63.1	46.0	46.0
群馬	23.1	4.0	1.1	17%	-	-	-	-
埼玉	23.9	6.8	0.9	29%	0.3	0.3	0.9	0.9
千葉	84.3	6.5	6.5	8%	3.9	3.9	-	-
東京	0.0	-	-	-	-	-	-	-
神奈川	1.9	-	-	-	-	-	-	-
山梨	5.3	-	-	-	-	-	-	-
長野	65.8	38.4	36.4	58%	23.7	23.7	25.6	25.6
静岡	5.6	1.6	-	29%	-	-	-	-
新潟	285.3	185.7	121.8	65%	80.8	80.8	122.2	122.2
富山	95.3	43.9	6.6	46%	-	-	-	-
石川	32.7	20.4	1.5	63%	-	-	-	-
福井	58.6	8.1	8.1	14%	-	-	-	-
岐阜	16.6	8.5	2.4	51%	2.4	2.4	-	-
愛知	33.8	14.2	1.7	42%	1.7	1.7	1.7	1.7
三重	24.9	22.4	-	90%	-	-	-	-
滋賀	54.0	35.4	14.3	66%	-	-	9.9	9.9
京都	9.0	7.6	2.0	85%	-	-	-	-
大阪	-	-	-	-	-	-	-	-
兵庫	38.6	13.0	-	34%	-	-	-	-
奈良	7.1	-	-	-	-	-	-	-
和歌山	0.5	-	-	-	-	-	-	-
鳥取	23.5	5.5	-	24%	-	-	-	-
島根	33.3	32.6	0.2	98%	-	-	-	-
岡山	40.2	-	-	-	-	-	-	-
広島	29.1	26.6	-	92%	-	-	-	-
山口	21.1	18.6	0.6	88%	-	-	0.6	0.6
徳島	6.2	1.5	-	25%	-	-	-	-
香川	19.7	15.6	7.0	79%	-	-	6.0	6.0
愛媛	8.6	4.3	-	51%	-	-	-	-
高知	8.9	1.8	-	21%	-	-	-	-
福岡	38.2	23.7	0.8	62%	0.8	0.8	0.2	0.2
佐賀	29.3	12.4	-	42%	-	-	-	-
長崎	7.8	7.2	-	93%	-	-	-	-
熊本	29.0	-	-	-	-	-	-	-
大分	7.6	3.9	-	52%	-	-	-	-
宮崎	11.7	-	-	-	-	-	-	-
鹿児島	9.7	-	-	-	-	-	-	-
沖縄	1.3	-	-	-	-	-	-	-
全 国	2,932	1,530	937	52%	605	605	678	678

資料：農林水産省「米穀の取引に関する報告」「米の農産物検査結果」

注1：報告対象業者は、年間取扱量5,000トン以上の出荷事業者。

注2：「事前契約数量」は、収穫前の段階において確認書等により販売数量が決定している数量。

注3：「複数年契約」の契約期間は3年間が大宗である。

4：「単年契約」とは、は種前・収穫前契約による数量。

5：ラウンドの関係で計と内訳が一致しない場合がある。

## 2 令和2年産米の産地別契約・販売状況

(累計、うるち米、令和3年3月末現在) (速報)

集荷・契約・販売数量(北海道から静岡まで)

単位:(千玄米トン)

	作況 指数	集荷数量 ①	契約数量 ②	契約		販売数量 ③	参考:前年同月比 (元年産の同時期との比較)			
				契約 比率 ②/①	販売 比率 ③/①		集荷数量	契約数量	販売数量	
北海道	106	360.4	277.7	77%		139.7	39%	108%	90%	87%
ななつぼし		176.1	130.3	74%		65.4	37%	111%	85%	88%
ゆめびりか		81.3	74.0	91%		38.2	47%	101%	102%	90%
きらら397		46.9	31.3	67%		9.3	20%	125%	90%	80%
青森	105	141.9	104.1	73%		41.3	29%	93%	85%	69%
まっしぐら		107.4	75.4	70%		25.7	24%	98%	90%	64%
つがるロマン		23.7	18.4	78%		9.3	39%	69%	62%	68%
岩手	103	138.3	117.2	85%		37.0	27%	102%	90%	75%
ひとめぼれ		105.2	89.5	85%		28.4	27%	101%	91%	75%
あきたこまち		16.5	13.2	80%		2.4	15%	106%	85%	45%
銀河のしずく		7.1	6.1	87%		2.5	35%	106%	93%	82%
宮城	102	190.6	154.1	81%		48.8	26%	111%	99%	84%
ひとめぼれ		146.6	122.3	83%		33.8	23%	110%	100%	81%
つや姫		14.2	11.5	81%		6.2	44%	118%	104%	109%
ササニシキ		9.7	8.3	86%		3.2	33%	116%	111%	97%
秋田	105	277.2	242.2	87%		110.1	40%	102%	100%	88%
あきたこまち		225.1	199.0	88%		95.1	42%	102%	98%	87%
めんこいな		13.9	10.4	75%		4.2	30%	104%	92%	78%
ひとめぼれ		22.3	20.8	93%		5.6	25%	105%	123%	95%
山形	104	216.6	197.5	91%		83.1	38%	122%	119%	100%
はえぬき		121.2	103.9	86%		38.3	32%	124%	109%	88%
つや姫		45.2	46.4	103%		24.2	54%	115%	133%	117%
ひとめぼれ		15.4	19.7	128%		7.8	51%	105%	159%	104%
福島	102	153.5	95.8	62%		45.7	30%	91%	71%	81%
コシヒカリ中通り		44.0	21.2	48%		11.7	27%	95%	59%	83%
コシヒカリ会津		34.6	30.9	89%		10.2	30%	78%	78%	67%
コシヒカリ浜通り		6.4	5.6	87%		2.3	36%	90%	66%	126%
ひとめぼれ		30.1	15.7	52%		8.1	27%	100%	65%	85%
天のつぶ		25.0	13.6	54%		6.6	27%	101%	70%	80%
茨城	103	80.7	75.9	94%		38.0	47%	117%	148%	99%
コシヒカリ		58.4	54.6	94%		22.9	39%	115%	154%	94%
あきたこまち		12.0	12.0	100%		9.3	77%	123%	135%	104%
あさひの夢		1.0	1.0	100%		0.5	52%	87%	187%	98%
栃木	101	132.1	87.1	66%		27.5	21%	106%	89%	66%
コシヒカリ		95.2	68.3	72%		20.2	21%	102%	92%	66%
あさひの夢		11.4	5.3	47%		2.1	18%	129%	74%	114%
とちぎの星		16.4	8.2	50%		2.2	14%	128%	82%	46%
群馬	100	23.1	21.2	92%		12.0	52%	105%	102%	99%
あさひの夢		17.2	16.0	93%		8.9	52%	106%	106%	105%
ゆめまつり		3.9	3.8	99%		2.4	63%	102%	103%	88%
埼玉	102	23.9	12.6	53%		7.0	29%	134%	82%	90%
彩のかがやき		10.0	4.7	47%		2.6	26%	128%	73%	85%
彩のきずな		6.8	4.0	58%		1.7	25%	152%	96%	85%
コシヒカリ		4.7	2.2	46%		1.1	24%	127%	65%	74%
千葉	99	84.3	63.6	75%		41.5	49%	115%	93%	67%
コシヒカリ		39.8	30.7	77%		18.5	47%	114%	105%	66%
ふさこがね		21.5	15.9	74%		9.9	46%	124%	91%	66%
ふさおとめ		16.4	11.4	70%		8.6	52%	99%	74%	60%
東京	98	0.0	0.0	100%		0.0	100%	200%	200%	200%
神奈川	97	1.9	1.0	51%		1.0	51%	107%	94%	94%
山梨	97	5.3	2.0	38%		2.0	38%	90%	91%	91%
コシヒカリ		4.6	1.8	38%		1.8	38%	89%	87%	87%
長野	99	65.8	57.8	88%		22.4	34%	95%	85%	78%
コシヒカリ		53.0	46.2	87%		17.4	33%	97%	85%	78%
あきたこまち		6.2	6.2	100%		2.5	41%	82%	85%	86%
静岡	92	5.6	3.0	54%		3.0	54%	90%	84%	97%
コシヒカリ		3.8	2.3	60%		2.3	60%	94%	96%	113%
きぬむすめ		0.7	0.3	46%		0.3	46%	88%	72%	72%
あいちのかおり		0.6	0.2	28%		0.2	28%	78%	48%	48%

注:本表の注意点は次々頁の脚注を参照

## 集荷・契約・販売数量(新潟から広島まで)

単位: (千玄米トン)

	作況 指数	集荷数量 ①	契約数量		販売数量		参考: 前年同月比 (元年産の同時期との比較)		
			②	契約 比率 ②/①	③	販売 比率 ③/①	集荷数量	契約数量	販売数量
新潟	103	285.3	244.9	86%	123.4	43%	102%	94%	87%
コシヒカリ一般		133.5	116.0	87%	51.4	39%	100%	92%	76%
コシヒカリ魚沼		33.8	23.7	70%	18.8	56%	102%	100%	108%
コシヒカリ佐渡		14.2	13.6	96%	7.7	54%	99%	96%	93%
コシヒカリ岩船		11.8	10.6	90%	5.4	45%	94%	84%	100%
こしいぶき		47.9	41.5	87%	20.7	43%	106%	95%	95%
富山	103	95.3	69.7	73%	38.0	40%	107%	85%	67%
コシヒカリ		68.1	50.7	74%	27.6	41%	106%	83%	64%
てんたかく		8.6	7.7	90%	4.3	50%	92%	89%	82%
石川	101	32.7	22.2	68%	9.0	28%	128%	92%	78%
コシヒカリ		18.4	11.9	64%	4.7	25%	131%	88%	75%
ゆめみづほ		5.0	3.9	78%	0.9	18%	117%	91%	51%
福井	99	58.6	47.5	81%	26.4	45%	86%	93%	69%
コシヒカリ		23.8	21.9	92%	11.1	47%	86%	127%	79%
ハナエチゼン		16.2	15.1	93%	9.3	58%	79%	84%	59%
あきさかり		5.8	3.6	62%	1.6	28%	77%	82%	53%
岐阜	96	16.6	16.8	101%	7.4	45%	78%	79%	81%
ハツシモ		6.7	8.8	132%	2.7	40%	67%	99%	91%
コシヒカリ		5.6	4.2	75%	2.3	41%	88%	74%	84%
あさひの夢		0.5	0.3	62%	0.1	18%	69%	43%	38%
愛知	96	33.8	28.9	85%	13.6	40%	109%	105%	98%
あいちのかおり		18.4	16.6	90%	6.3	34%	111%	103%	102%
コシヒカリ		10.4	8.4	80%	4.8	46%	109%	104%	91%
大地の風		1.2	1.2	97%	0.4	35%	95%	83%	72%
三重	96	24.9	26.1	105%	12.4	50%	100%	114%	93%
コシヒカリ一般		13.3	14.8	111%	6.7	50%	99%	112%	98%
コシヒカリ伊賀		5.6	5.1	90%	2.8	51%	102%	111%	89%
キヌヒカリ		2.1	2.0	99%	0.9	44%	113%	168%	205%
滋賀	98	54.0	52.4	97%	25.2	47%	109%	113%	99%
コシヒカリ		18.0	17.6	98%	8.7	48%	103%	102%	97%
キヌヒカリ		9.2	9.2	100%	4.1	44%	105%	115%	86%
みずかがみ		10.2	10.4	101%	6.1	59%	107%	118%	111%
京都	98	9.0	10.4	116%	3.6	41%	107%	113%	92%
コシヒカリ		5.4	6.2	116%	2.5	46%	114%	112%	100%
キヌヒカリ		1.8	2.3	133%	0.6	34%	93%	117%	94%
ヒノヒカリ		0.9	1.1	115%	0.3	30%	98%	144%	61%
大阪	94	-	-	-	-	-	...	...	...
兵庫	95	38.6	30.2	78%	17.9	46%	96%	85%	88%
コシヒカリ		11.7	7.8	67%	6.4	54%	111%	71%	95%
ヒノヒカリ		3.5	2.5	70%	1.4	39%	101%	92%	103%
キヌヒカリ		3.3	2.2	68%	1.4	42%	116%	92%	88%
奈良	94	7.1	2.8	40%	2.8	40%	84%	65%	65%
ヒノヒカリ		5.6	2.1	38%	2.1	38%	83%	63%	63%
和歌山	92	0.5	0.5	100%	0.5	100%	57%	57%	57%
鳥取	100	23.5	18.6	79%	8.0	34%	106%	87%	73%
きぬむすめ		7.5	5.9	80%	1.7	22%	95%	77%	47%
コシヒカリ		6.8	5.1	76%	2.7	40%	94%	74%	81%
ひとめぼれ		4.7	3.8	82%	2.0	42%	91%	74%	65%
島根	99	33.3	33.7	101%	13.8	42%	96%	96%	84%
コシヒカリ		13.2	13.9	105%	6.0	45%	95%	95%	85%
きぬむすめ		13.1	13.5	103%	4.3	33%	95%	101%	76%
つや姫		4.4	4.0	91%	2.1	48%	102%	93%	95%
岡山	95	40.2	24.8	62%	12.2	30%	153%	95%	129%
アケボノ		4.1	3.3	80%	1.1	26%	53%	43%	58%
きぬむすめ		8.0	3.2	40%	1.4	17%	...	...	...
あきたこまち		6.8	3.1	45%	1.8	27%	336%	141%	165%
広島	94	29.1	33.0	114%	14.7	50%	100%	92%	88%
コシヒカリ		12.3	15.1	123%	7.3	60%	101%	93%	96%
あきさかり		6.8	7.0	103%	2.7	39%	110%	91%	82%
あきろまん		2.3	3.1	136%	1.1	48%	92%	87%	105%

注: 本表の注意点は次頁の脚注を参照



集荷・契約・販売数量(山口から沖縄まで、全国計)

単位：(千玄米トン)

	作況 指数	集荷数量 ①	契約数量 ②	契約 比率 ②/①	販売数量 ③	販売 比率 ③/①	参考：前年同月比 (元年産の同時期との比較)		
							集荷数量	契約数量	販売数量
山口	73	21.1	21.7	103%	9.5	45%	65%	79%	70%
コシヒカリ		7.9	6.9	88%	3.9	50%	83%	81%	88%
ひとめぼれ		5.7	4.7	84%	2.1	37%	73%	70%	55%
ヒノヒカリ		2.9	4.0	137%	1.4	48%	44%	74%	61%
徳島	100	6.2	6.2	100%	4.9	78%	111%	145%	124%
コシヒカリ		1.8	1.8	100%	1.7	94%	70%	77%	73%
あきさかり		3.4	3.4	100%	2.5	72%	...	...	...
香川	100	19.7	15.6	79%	6.9	35%	103%	81%	90%
コシヒカリ		6.4	5.8	91%	2.6	40%	99%	90%	74%
ヒノヒカリ		5.7	5.2	90%	2.1	37%	99%	89%	116%
おいでまい		3.5	2.7	76%	1.5	42%	92%	70%	94%
愛媛	91	8.6	5.6	65%	4.9	57%	106%	83%	91%
コシヒカリ		3.6	2.4	67%	2.4	65%	111%	77%	102%
ヒノヒカリ		1.2	0.9	72%	0.6	50%	93%	109%	86%
あきたこまち		1.0	0.6	60%	0.6	57%	119%	74%	93%
高知	93	8.9	8.0	90%	8.0	90%	93%	90%	90%
コシヒカリ		5.8	5.8	100%	5.8	100%	92%	92%	92%
ヒノヒカリ		0.9	0.9	97%	0.9	97%	67%	95%	95%
福岡	80	38.2	33.8	88%	18.0	47%	90%	93%	85%
夢つくし		12.9	11.6	90%	7.4	58%	93%	97%	87%
ヒノヒカリ		9.5	9.1	95%	3.6	38%	85%	88%	86%
元気つくし		12.8	10.7	84%	6.3	49%	89%	91%	84%
佐賀	82	29.3	16.1	55%	12.8	44%	104%	58%	119%
夢しずく		9.8	5.5	56%	4.9	50%	93%	53%	105%
さがびより		10.1	4.7	47%	3.2	31%	133%	63%	201%
ヒノヒカリ		6.1	2.8	46%	2.5	41%	98%	45%	125%
長崎	86	7.8	7.8	100%	3.4	44%	85%	90%	79%
ヒノヒカリ		1.5	2.0	133%	0.5	37%	62%	88%	44%
にこまる		3.2	3.4	108%	1.4	43%	84%	95%	90%
コシヒカリ		1.0	0.8	82%	0.7	68%	89%	68%	93%
熊本	89	29.0	10.6	36%	10.6	36%	92%	73%	73%
ヒノヒカリ		11.3	3.4	30%	3.4	30%	91%	70%	70%
森のくまさん		5.1	1.4	27%	1.4	27%	83%	62%	62%
コシヒカリ		5.5	3.1	57%	3.1	57%	94%	71%	71%
大分	77	7.6	8.8	116%	4.0	52%	84%	91%	87%
ヒノヒカリ		4.1	5.3	128%	2.2	53%	72%	84%	84%
ひとめぼれ		0.6	0.5	89%	0.2	36%	86%	73%	48%
つや姫		1.7	1.9	108%	0.9	53%	104%	107%	94%
宮崎	95	11.7	11.3	96%	8.7	75%	98%	94%	90%
コシヒカリ		6.1	6.1	100%	6.1	100%	93%	93%	93%
ヒノヒカリ		4.8	4.6	97%	2.1	44%	103%	100%	83%
鹿児島	94	9.7	9.0	93%	9.0	93%	96%	90%	95%
ヒノヒカリ		3.1	2.6	83%	2.6	83%	98%	82%	93%
あきほなみ		1.7	1.5	90%	1.5	90%	120%	109%	128%
コシヒカリ		3.2	3.2	100%	3.2	100%	91%	91%	91%
沖縄	101	1.3	1.3	100%	1.3	100%	95%	95%	99%
全国①	99	2,932	2,378	81%	1,138	39%	104%	94%	85%
参考	前年同月(元年産)②	2,826	2,525	89%	1,342	48%			
参考	前年同月差(①-②)	106	▲147	▲8%	▲204	▲9%			

資料：農林水産省「米穀の取引に関する報告」

注：1 報告対象業者は、全農、道県経済連、県単一農協、道県出荷団体(年間の玄米仕入数量が5,000トン以上)、出荷業者(年間の直接販売数量が5,000トン以上)である。

2 報告対象米穀は、水稻うるちもみ及び水稻うるち玄米(醸造用玄米を含む。)である。

3 集荷数量は、報告対象業者が自ら販売するために集荷した数量である。

4 契約数量は、報告対象業者が自ら販売するために契約を締結(確認書等により数量のみが決定した契約を含む。)した数量である。

5 販売数量は、集荷数量のうち契約のあと実際に卸売業者等に引き取られた数量である。

6 銘柄ごとの集荷数量、契約数量、販売数量は、当該産地の内数として掲載している。

7 全国欄には産地の特定が出来ない未検査米等を含んでいるため、産地の合計と一致しない。

8 「-」は、集荷数量、契約数量、販売数量に該当がないものである。

9 「参考：前年同月比」で、令和元年産又は令和2年産の同時期に数量がなかった場合は、「…」としている。

## (参考) 米取引の事前契約研究会 (令和3年) (抜粋)

農林水産省では、需要に応じた生産・販売に向けて効果のある事前契約の内容等について研究・検討し、事前契約に基づく米取引の拡大を図るため、「米取引の事前契約研究会」を開催しています。

### <米取引の事前契約研究会(第1回研究会) 令和3年4月7日開催概要>

#### 【生産者の立場からの意見】

- 需給環境が厳しい中で、米の消費流通に関する情報収集等を行っている 生産者もいる一方、依然として「作れば買ってもらえる」と考えている生産者が多く、現場レベルまで危機感が共有されていない。
- 主食用米から非主食用米に切り替えても、販売先を見つけれない生産者が多く存在。
- 米を選んで消費してもらうには、教育が大事なのではないだろうか。

#### 【集出荷業者・米卸売業者の立場からの意見】

- 需給環境が厳しい中で事前契約は、制約が大きい。
- 事前契約を毎年安定的に取り組むことは価格の安定に繋がると認識。同時に、事前契約に安心して取り組めるよう需給を安定させる仕組みが必要なのではないか。
- 生産者や実需者の顔が見えるものは需給が緩和する状況でも底堅い契約に繋がるのではないか。
- 3年産の複数年契約を生産者に提示中ので、全体を捕捉する方法を考える必要があるのではないか。だが、「数量は約束できるが価格の約束は難しい」と言われる。
- 国の需要量(販売量)の調査は、取扱数量の少ない事業者の動きが把握できていない
- 事前契約の多くが入口から出口まで結びつくものとなっておらず、現下の需給緩和局面ではむしろリスクになっている。入口・出口が結びついた契約にしていくことが重要。

#### 【実需者(外食・中食)の立場からの意見】

- 需要減少局面で在庫が多くなっており、事前契約を結びたいという生産者は多いものの、今は量の大きな契約はできず、保管料も実需で負担している状況。
- 消費を促す施策があると事前契約も進むのではないか。
- 顔の見える生産者との契約は最優先しており、価格・数量を固定して今年も契約。それ以外の契約において、数量を調整して交渉。
- 安定的に量を確保する必要があり、東日本大震災で調達に苦労した際に、複数年契約が役に立ったことから事前契約に積極的に取り組んでおり、今期も事前契約を着実に増やしている。
- 米の需要減少が大きな課題であり、消費拡大のための支援が必要。

## 米の事前契約に関連した新たな動き

### アグリノート米市場(ウォーターセル)

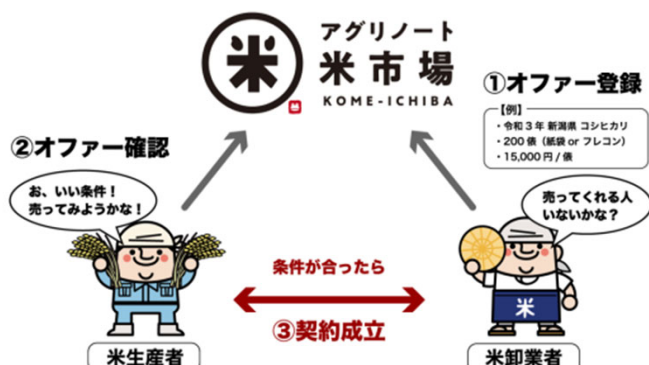

出典: アグリノート米市場HP: <https://lp.agri-note.jp/kome-ichiba/>

営農支援ツール「アグリノート」を提供するウォーターセル株式会社が2020年10月より、インターネット上で米取引を行えるサービス「アグリノート米市場」を開始。

取引は、生産者と米卸売業者間での銘柄・価格・数量を予め決定した事前契約であり、現在は令和3年産米の取引が行われている。原則として、米卸業者から買取オファーを提示し、生産者側がその取引条件で合意できれば契約が成立する。

※2021年4月現在の参加米卸売業者 7社 (HPより)

## スマートフードチェーンプラットフォームの構築 (内閣府戦略的イノベーション創造プログラム)

生産から加工・流通・販売・消費・輸出に至るまでの様々なセンシングデータを自動的に蓄積し、ビッグデータ化



スマートフードチェーンデータプラットフォーム

出典:農研機構「戦略的イノベーション創造プログラム(SIP)スマートバイオ産業・農業基盤技術 概要編」より

2018年から開始された第2期SIP(戦略的イノベーション創造プログラム)にて、生鮮物流の基盤として、農産物・食品の生産・加工・流通・販売・消費までのデータを相互活用することを可能とする「スマートフードチェーン」の構築(2025年商用サービス開始予定)が「農業データ連携基盤(WAGRI)」をベースに進められている。

このプラットフォームの構築により、消費に合わせた生産のカスタマイズ化などの効果が期待される。

## 農作物におけるスマートフードチェーンの研究開発 (NEDO 人工知能技術適用によるスマート社会の実現)

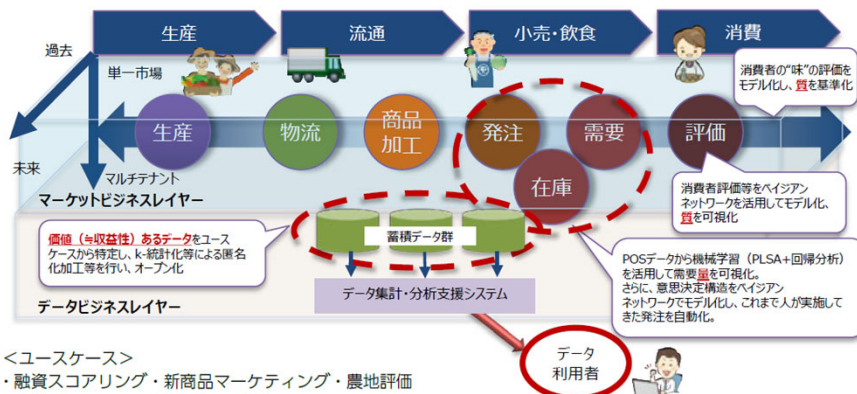

<ユースケース>

- ・融資スコアリング・新商品マーケティング・農地評価
- ・農機具レンタル・統計データ販売

出典:NEDO「人工知能技術適用によるスマート社会の実現 プロジェクト紹介」より

2018年から開始されたNEDOの人工知能技術適用によるスマート社会実現プロジェクトにおいて研究開発を実施。

農作物及び関連情報を、独自のモデル化技術・マッチング技術により、既存店舗、ECや仮想ネット取引市場などにおける需要予測・品質評価・取引最適化などを可能にするデジタルプラットフォームの創出を目指している。

米取引の事前契約研究会の資料については、農林水産省ホームページの「政策統括官」の分野別分類「米(稲)・麦・大豆」、品目別分類「米取引の事前契約研究会」で御覧いただけます。

【 <https://www.maff.go.jp/j/syouan/keikaku/soukatu/jizenn.html> 】

### 3 政府備蓄米の都道府県別買入数量、優先枠及び買入入札の結果（令和3年産）

令和3年産

（単位：トン）

買入対象米穀 の産地	都道府県別 優先枠	買入入札の結果				落札合計数量
		第1回 令和3年1月26日実施	第2回 令和3年2月16日実施	第3回 令和3年3月9日実施	第4回 令和3年3月25日実施	
北海道	2,162	2,162				2,162
青森	27,259	27,259				27,259
岩手	3,488	3,488				3,488
宮城	11,600	11,600				11,600
秋田	21,572	21,572				21,572
山形	21,291	21,291				21,291
福島	27,050	27,050				27,050
茨城	1,103	1,103				1,103
栃木	7,602	7,602				7,602
群馬	555	555				555
埼玉	463	463				463
千葉	3,985	3,985				3,985
東京						
神奈川						
新潟	25,149	25,149				25,149
富山	12,197	12,197				12,197
石川	7,849	7,849				7,849
福井	4,076	4,076				4,076
山梨						
長野	1,446	1,446				1,446
岐阜	435	100	335			435
静岡	20	0	0	20		20
愛知	846	846				846
三重	270	270				270
滋賀	1,342	1,283	59			1,342
京都						
大阪						
兵庫						
奈良						
和歌山						
鳥取	400	100	300			400
島根	130	130				130
岡山	977	552	425			977
広島	20	0	20			20
山口						
徳島	1,182	1,182				1,182
香川						
愛媛						
高知	10	0	10			10
福岡	264	0	0	76		264
佐賀	220	0	220			220
長崎	10	0	0	0		10
熊本	247	133	114			247
大分	94	94				94
宮崎						
鹿児島						
沖縄						
都道府県別枠計	185,314	183,537	1,483	96		185,116
指定なし	21,686	21,686			198	21,884
合計	185,314	205,223	1,483	96	198	207,000
うちCPTPP分						7,000

	買入予定数量 ①	合計落札数量 ②	落札比率 ②/①	落札残 ①-②
備蓄米入札 落札結果	207,000	270,000	100.0%	0

## 2 米の民間在庫情報

### 1 民間在庫の推移

#### (1) 全国段階の民間在庫の推移（うるち米）（速報）

民間在庫の累年データについては、農林水産省ホームページの「政策統括官」の分野別分類「米(稲)・麦・大豆」、品目別分類「米の相対取引価格・数量、契約・販売状況、民間在庫の推移等」から御覧いただけます。  
【 <https://www.maff.go.jp/j/seisan/keikaku/soukatu/aitaikakaku.html> 】

- 令和3年3月末の出荷及び販売段階における民間在庫は、対前年同月差+31万トンの265万トンとなっている。また、流通段階別で見ると出荷段階で対前年同月差+33万トン、販売段階で▲2万トンとなっている。

※ 産地別の在庫量は、「在庫2-5」以降を参照。

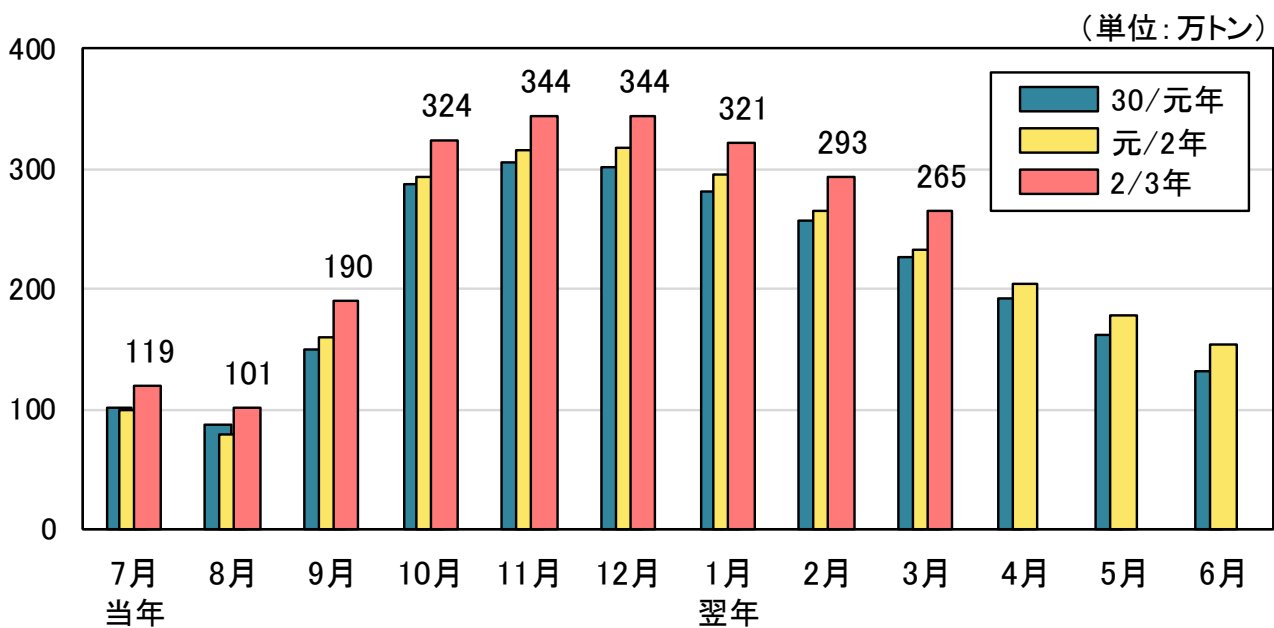



# 【全国段階の民間在庫の推移(うるち米)】

## 【出荷＋販売段階】

(単位:万玄米トン)

	当年 7月	8月	9月	10月	11月	12月	翌年 1月	2月	3月	4月	5月	6月
26/27年	(注7) 119	103	198	344	368	365	343	314	280	243	208	168
対前年差	▲1	▲2	▲12	▲24	▲25	▲24	▲15	▲16	▲11	▲15	▲15	▲21
26年産米	0	14	131	285	316	323	306	283	255	220	188	155
1年古米(25年産)	106	78	55	45	37	28	23	19	15	13	11	9
27/28年	130	112	184	321	341	337	314	287	254	218	183	147
対前年差	+11	+9	▲13	▲23	▲27	▲28	▲29	▲26	▲26	▲26	▲24	▲21
27年産米	0	13	112	261	289	297	282	262	233	201	168	135
1年古米(26年産)	119	90	66	52	43	32	25	19	15	12	11	8
28/29年	(注7) 114	93	177	314	338	329	306	282	248	212	177	141
対前年差	▲16	▲19	▲7	▲7	▲3	▲8	▲8	▲6	▲6	▲5	▲7	▲7
28年産米	1	14	122	267	299	299	284	264	233	201	167	135
1年古米(27年産)	104	72	48	38	30	22	16	12	9	7	5	4
29/30年	108	88	155	283	315	311	288	263	234	201	167	134
対前年差	▲6	▲5	▲22	▲30	▲22	▲18	▲18	▲18	▲13	▲11	▲10	▲6
29年産米	1	15	104	241	282	287	270	249	223	192	160	129
1年古米(28年産)	103	71	48	38	29	20	14	11	8	6	5	4
30/元年	102	87	151	288	305	301	282	258	227	192	161	131
対前年差	▲6	▲1	▲4	+5	▲10	▲10	▲6	▲5	▲7	▲9	▲5	▲3
30年産米	1	18	103	248	273	277	263	244	216	184	155	126
1年古米(29年産)	97	67	45	37	28	20	16	12	9	7	5	4
元/2年	99	79	161	294	315	318	295	266	233	204	178	154
対前年差	▲3	▲9	+10	+6	+10	+17	+14	+7	+6	+11	+16	+23
元年産米	0	10	115	255	283	294	276	250	221	193	169	146
1年古米(30年産)	95	66	43	34	25	16	12	9	7	5	4	3
2/3年	119	101	190	324	344	344	321	293	265			
対前年差	+20	+21	+29	+30	+29	+26	+26	+27	+31			
2年産米	0	12	123	266	297	307	291	270	246			
1年古米(元年産)	112	84	61	51	40	30	23	17	13			

資料：農林水産省「米穀の取引に関する報告」

- 注：1 水稲うるちもみ及び水稲うるち玄米（醸造用玄米を含む。）の月末在庫量（玄米換算）の値である。  
 2 出荷段階は、全農、道県経済連、県単一農協、道県出荷団体（年間の玄米仕入数量が5,000トン以上）、出荷業者（年間の玄米仕入量が500トン以上）である。  
 3 販売段階は、米穀の販売の事業を行う者（年間の玄米仕入量が4,000トン以上）である。  
 4 期間については、2/3年であれば、令和2年7月～3年6月である。  
 5 年産の特定できない未検査米等を含んでいるため、当該年産米と1年古米の計と一致しない。  
 6 26年産米以降は、政府備蓄米を含まない（元年産は、2年1月末在庫公表時点においてそれ以前の月末在庫にも遡及して整理。）。25年産以前の年産は、政府による買入までの間の政府備蓄米を含む。  
 7 米穀機構の25年産買入数量（35万トン）は、26/27年7月以降の在庫に含まれていない。

## 【出荷段階】

(単位: 万玄米トン)

	当年 7月	8月	9月	10月	11月	12月	翌年 1月	2月	3月	4月	5月	6月
26/27年	93	78	165	293	316	313	295	270	234	199	170	139
対前年差	+2	+2	▲8	▲16	▲17	▲18	▲11	▲12	▲10	▲18	▲18	▲20
26年産米	0	12	119	261	289	293	280	257	225	192	165	134
1年古米(25年産)	89	64	44	29	22	16	13	10	7	5	4	4
27/28年	105	89	157	278	296	292	273	249	210	178	149	117
対前年差	+12	+11	▲8	▲15	▲20	▲21	▲22	▲22	▲24	▲21	▲22	▲21
27年産米	0	11	100	237	262	267	254	234	202	171	143	112
1年古米(26年産)	101	76	55	39	32	23	18	14	8	6	5	4
28/29年	89	70	145	261	284	276	260	236	201	170	142	112
対前年差	▲16	▲20	▲12	▲17	▲11	▲16	▲13	▲12	▲9	▲7	▲7	▲5
28年産米	1	11	108	239	268	265	252	230	197	167	139	111
1年古米(27年産)	84	56	35	19	14	9	6	5	3	2	2	1
29/30年	84	66	124	231	262	257	240	218	186	158	130	103
対前年差	▲4	▲4	▲21	▲30	▲23	▲19	▲20	▲18	▲14	▲13	▲12	▲9
29年産米	0	11	89	211	247	248	233	213	183	155	128	102
1年古米(28年産)	83	54	34	19	13	9	6	4	3	2	2	1
30/元年	76	63	120	236	252	249	235	215	183	150	127	101
対前年差	▲8	▲3	▲4	+5	▲10	▲8	▲5	▲3	▲4	▲7	▲4	▲2
30年産米	1	14	90	219	240	240	228	211	180	148	125	100
1年古米(29年産)	74	48	30	15	11	7	5	4	3	2	2	1
元/2年	74	55	128	238	257	261	244	219	184	157	138	109
対前年差	▲2	▲8	+8	+2	+5	+13	+9	+4	+1	+7	+11	+8
元年産米	0	7	99	222	246	254	238	214	181	155	136	108
1年古米(30年産)	73	47	28	14	9	6	4	3	2	2	1	1
2/3年	84	70	151	265	285	286	269	246	217			
対前年差	+10	+15	+23	+27	+27	+25	+26	+27	+33			
2年産米	0	9	108	236	263	271	258	238	211			
1年古米(元年産)	82	60	42	28	20	14	10	7	5			

※本表の注意点は前頁の出荷+販売段階の脚注を参照

## 【販売段階】

(単位: 万玄米トン)

	当年 7月	8月	9月	10月	11月	12月	翌年 1月	2月	3月	4月	5月	6月
26/27年	27	24	32	51	52	52	47	44	46	44	37	30
対前年差	▲3	▲3	▲4	▲8	▲8	▲6	▲4	▲4	▲1	+3	+3	▲1
26年産米	0	3	13	24	26	30	27	26	29	29	24	21
1年古米(25年産)	17	14	11	16	15	12	10	8	8	8	7	5
27/28年	25	23	27	43	45	45	41	39	44	40	35	30
対前年差	▲2	▲2	▲5	▲8	▲7	▲7	▲7	▲5	▲2	▲4	▲3	±0
27年産米	0	2	11	24	27	29	27	28	32	30	25	23
1年古米(26年産)	17	14	10	13	12	9	7	5	7	6	6	4
28/29年	25	24	32	53	53	53	46	45	47	42	35	29
対前年差	+1	+1	+5	+10	+8	+8	+5	+7	+3	+2	±0	▲2
28年産米	0	3	14	28	31	35	31	33	37	34	28	25
1年古米(27年産)	19	16	13	20	17	13	9	7	6	4	3	3
29/30年	23	22	31	52	54	54	48	45	48	44	37	31
対前年差	▲2	▲1	▲1	±0	+1	+1	+3	±0	+1	+2	+2	+2
29年産米	0	4	15	30	35	39	37	36	40	37	32	28
1年古米(28年産)	20	16	13	20	16	12	8	7	5	4	3	2
30/元年	26	25	31	53	53	53	47	43	44	42	35	30
対前年差	+3	+2	±0	±0	±0	▲1	▲1	▲2	▲4	▲2	▲2	▲1
30年産米	0	4	13	29	33	37	34	33	36	36	30	27
1年古米(29年産)	23	19	16	21	17	13	10	8	6	5	4	3
元/2年	26	24	33	56	58	57	51	47	49	46	40	45
対前年差	±0	▲1	+2	+3	+4	+4	+4	+4	+5	+4	+5	+14
元年産米	0	3	16	32	37	40	38	36	40	38	33	38
1年古米(30年産)	22	18	15	20	15	10	8	6	5	4	3	2
2/3年	35	31	39	59	60	58	52	48	48			
対前年差	+10	+7	+6	+3	+2	+1	+1	+1	▲2			
2年産米	0	3	15	30	34	36	33	32	34			
1年古米(元年産)	30	24	19	23	20	16	13	10	9			

※本表の注意点は前頁の出荷+販売段階の脚注を参照

## (2) 産地別民間在庫の状況（前年同月対比）

単位：千玄米トン

	2年	2年	3年	対前年	対前年	3年	対前年	対前年
	2月	3月						
	①	②	③	④=③-①	⑤=③/①	⑥	⑦=⑥-②	⑧=⑥/②
	(千玄米トン)	(千玄米トン)	(千玄米トン)	(千玄米トン)	(%)	(千玄米トン)	(千玄米トン)	(%)
北海道	279.4	241.0	340.7	+ 61.3	+ 21.9%	307.5	+ 66.5	+ 27.6%
青森	137.9	123.1	150.2	+ 12.2	+ 8.9%	134.5	+ 11.4	+ 9.2%
岩手	126.4	115.9	142.5	+ 16.1	+ 12.7%	127.5	+ 11.7	+ 10.1%
宮城	154.8	150.2	178.9	+ 24.1	+ 15.6%	175.6	+ 25.5	+ 17.0%
秋田	221.3	190.8	238.3	+ 16.9	+ 7.6%	211.3	+ 20.5	+ 10.8%
山形	149.1	127.3	201.7	+ 52.6	+ 35.3%	175.9	+ 48.6	+ 38.2%
福島	199.4	183.4	190.0	▲ 9.4	▲ 4.7%	167.8	▲ 15.6	▲ 8.5%
茨城	96.5	82.1	114.8	+ 18.3	+ 19.0%	101.9	+ 19.8	+ 24.1%
栃木	129.5	117.1	154.2	+ 24.7	+ 19.0%	149.6	+ 32.5	+ 27.8%
群馬	19.8	18.3	19.4	▲ 0.4	▲ 2.0%	19.2	+ 0.9	+ 4.8%
埼玉	25.2	22.7	35.6	+ 10.4	+ 41.0%	31.8	+ 9.1	+ 40.2%
千葉	68.1	52.5	80.3	+ 12.2	+ 17.9%	77.1	+ 24.6	+ 46.9%
東京	0.0	0.0	0.0	+ 0.0	-	0.0	+ 0.0	-
神奈川	1.1	1.0	1.4	+ 0.3	+ 26.9%	1.3	+ 0.3	+ 29.8%
山梨	4.7	4.1	4.3	▲ 0.4	▲ 8.9%	3.8	▲ 0.3	▲ 7.3%
長野	58.9	50.9	62.4	+ 3.5	+ 6.0%	54.7	+ 3.8	+ 7.4%
静岡	12.9	11.0	11.2	▲ 1.7	▲ 13.1%	9.8	▲ 1.2	▲ 10.9%
新潟	223.7	185.6	243.3	+ 19.6	+ 8.8%	213.1	+ 27.5	+ 14.8%
富山	69.3	57.6	85.9	+ 16.6	+ 23.9%	76.7	+ 19.1	+ 33.1%
石川	42.7	36.4	57.2	+ 14.5	+ 34.0%	50.8	+ 14.3	+ 39.3%
福井	55.3	47.7	51.2	▲ 4.1	▲ 7.4%	44.9	▲ 2.9	▲ 6.0%
岐阜	24.1	22.6	23.2	▲ 0.8	▲ 3.4%	21.6	▲ 1.0	▲ 4.5%
愛知	27.8	24.7	31.6	+ 3.7	+ 13.4%	28.1	+ 3.5	+ 14.1%
三重	30.6	25.7	27.9	▲ 2.7	▲ 8.9%	24.6	▲ 1.1	▲ 4.2%
滋賀	54.1	48.9	52.5	▲ 1.5	▲ 2.8%	49.6	+ 0.7	+ 1.3%
京都	9.3	8.3	10.8	+ 1.4	+ 15.4%	10.3	+ 2.0	+ 24.6%
大阪	1.5	1.3	1.1	▲ 0.4	▲ 27.0%	0.9	▲ 0.4	▲ 30.3%
兵庫	34.8	31.6	37.4	+ 2.6	+ 7.3%	33.6	+ 2.0	+ 6.2%
奈良	7.4	6.4	6.5	▲ 0.9	▲ 12.3%	5.7	▲ 0.8	▲ 12.0%
和歌山	1.1	1.1	0.9	▲ 0.2	▲ 21.0%	0.8	▲ 0.3	▲ 23.4%
鳥取	26.4	22.8	28.3	+ 1.9	+ 7.2%	25.3	+ 2.5	+ 10.9%
島根	23.3	20.5	24.5	+ 1.2	+ 5.3%	22.1	+ 1.6	+ 7.8%
岡山	45.2	41.2	43.9	▲ 1.3	▲ 2.9%	39.8	▲ 1.4	▲ 3.3%
広島	27.5	23.4	28.6	+ 1.1	+ 3.9%	25.6	+ 2.2	+ 9.3%
山口	25.4	22.4	15.5	▲ 9.9	▲ 39.0%	13.3	▲ 9.1	▲ 40.5%
徳島	9.0	7.7	11.2	+ 2.2	+ 24.2%	10.1	+ 2.4	+ 31.4%
香川	13.7	12.4	15.2	+ 1.5	+ 11.2%	13.9	+ 1.5	+ 12.2%
愛媛	8.3	6.9	7.7	▲ 0.6	▲ 7.0%	7.0	+ 0.1	+ 1.2%
高知	6.1	5.3	6.3	+ 0.2	+ 3.1%	5.5	+ 0.2	+ 3.6%
福岡	43.6	37.2	38.9	▲ 4.7	▲ 10.8%	34.3	▲ 2.8	▲ 7.6%
佐賀	22.5	20.3	22.3	▲ 0.2	▲ 0.9%	20.3	+ 0.1	+ 0.4%
長崎	7.1	6.0	6.6	▲ 0.5	▲ 7.5%	5.6	▲ 0.4	▲ 6.9%
熊本	36.8	32.8	37.5	+ 0.7	+ 2.0%	33.6	+ 0.8	+ 2.3%
大分	12.6	10.1	10.8	▲ 1.8	▲ 14.2%	8.7	▲ 1.4	▲ 14.3%
宮崎	8.7	7.3	8.2	▲ 0.6	▲ 6.7%	6.9	▲ 0.4	▲ 5.5%
鹿児島	15.4	13.7	15.3	▲ 0.1	▲ 0.8%	14.4	+ 0.7	+ 4.8%
沖縄	0.2	0.1	0.1	▲ 0.1	▲ 41.8%	0.0	▲ 0.1	▲ 75.3%
全国	266万ト	233万ト	293万ト	+27万ト	+10.2%	265万ト	+31万ト	+13.7%

資料：農林水産省「米穀の取引に関する報告」「米の農産物検査結果」

注：1 水稲うるちもみ及び水稲うるち玄米（醸造用玄米を含む。）の月末在庫量（玄米換算）の値である。

2 出荷段階は、全農、道県経済連、県単一農協、道県出荷団体（年間の玄米仕入数量が5,000トン以上）、出荷業者（年間の玄米仕入量が500トン以上）である。

3 販売段階は、米穀の販売の事業を行う者（年間の玄米仕入量が4,000トン以上）である。

### (3) 令和元・2年産の産地別民間在庫の推移（うるち米）（速報）

（北海道から秋田）

（単位：千玄米トン）

		2年 7月	8月	9月	10月	11月	12月	3年 1月	2月	3月	4月	5月	6月
北海道	出荷＋販売段階	113.9	84.6	141.9	336.1	385.1	383.3	369.0	340.7	307.5			
	2年産米			85.1	285.0	343.1	351.6	344.4	321.4	291.0			
	1年古米（元年産）	109.0	80.6	53.4	48.4	39.7	29.7	22.9	17.6	14.8			
	出荷段階	86.4	60.6	112.6	260.4	310.6	309.6	304.0	281.7	252.8			
	2年産米			72.6	234.5	289.8	294.7	292.6	273.0	246.2			
	1年古米（元年産）	85.0	59.5	39.0	25.1	20.0	14.1	10.7	8.1	5.9			
	販売段階	27.6	23.9	29.2	75.7	74.5	73.7	65.1	59.0	54.8			
	2年産米			12.5	50.5	53.2	56.9	51.9	48.5	44.8			
	1年古米（元年産）	24.0	21.1	14.3	23.3	19.7	15.6	12.2	9.5	8.9			
青森	出荷＋販売段階	76.0	61.1	82.5	159.9	168.6	188.5	164.1	150.2	134.5			
	2年産米			39.3	126.1	139.4	167.0	148.7	140.8	127.6			
	1年古米（元年産）	75.1	60.4	42.7	33.3	28.7	21.1	15.0	9.0	6.5			
	出荷段階	54.4	42.5	66.8	136.7	143.9	166.5	145.3	132.9	117.3			
	2年産米			38.4	119.2	130.5	157.1	138.7	130.2	115.3			
	1年古米（元年産）	54.4	42.5	28.4	17.5	13.4	9.4	6.5	2.6	2.0			
	販売段階	21.5	18.5	15.7	23.1	24.7	22.0	18.8	17.3	17.2			
	2年産米			0.9	6.8	8.9	9.9	10.0	10.6	12.3			
	1年古米（元年産）	20.7	17.9	14.3	15.8	15.3	11.6	8.4	6.4	4.6			
岩手	出荷＋販売段階	67.9	49.6	47.2	132.6	155.6	188.7	174.3	142.5	127.5			
	2年産米			11.3	98.0	128.7	170.5	162.1	135.1	122.1			
	1年古米（元年産）	66.3	48.3	34.8	33.7	26.1	17.4	11.6	6.9	5.1			
	出荷段階	49.2	37.5	38.5	110.3	133.7	168.3	157.6	128.9	114.1			
	2年産米			10.5	89.3	117.9	159.1	151.9	126.0	112.0			
	1年古米（元年産）	48.6	36.9	27.5	20.5	15.4	8.8	5.4	2.6	1.9			
	販売段階	18.6	12.1	8.6	22.3	21.9	20.4	16.7	13.6	13.5			
	2年産米			0.9	8.7	10.8	11.4	10.2	9.1	10.1			
	1年古米（元年産）	17.7	11.4	7.2	13.2	10.7	8.6	6.2	4.3	3.2			
宮城	出荷＋販売段階	89.1	68.9	91.6	187.3	182.4	187.3	185.9	178.9	175.6			
	2年産米		0.0	41.1	141.5	148.5	160.6	169.4	171.4	170.0			
	1年古米（元年産）	87.2	67.3	49.2	44.6	32.9	26.0	15.8	7.1	5.3			
	出荷段階	66.9	52.3	76.6	160.0	157.8	159.7	164.6	162.3	153.7			
	2年産米			38.6	130.7	136.3	147.2	157.3	159.6	152.2			
	1年古米（元年産）	66.7	52.1	37.9	29.2	21.4	12.4	7.2	2.7	1.5			
	販売段階	22.3	16.6	15.0	27.3	24.6	27.6	21.3	16.6	21.9			
	2年産米		0.0	2.5	10.8	12.2	13.3	12.1	11.8	17.8			
	1年古米（元年産）	20.5	15.1	11.3	15.4	11.5	13.6	8.6	4.5	3.8			
秋田	出荷＋販売段階	83.6	57.2	140.5	290.9	300.6	286.7	264.0	238.3	211.3			
	2年産米			106.4	264.2	279.5	270.0	250.1	227.1	202.8			
	1年古米（元年産）	83.2	56.9	33.9	26.5	20.9	16.6	13.8	11.0	8.4			
	出荷段階	63.0	42.0	126.6	267.7	273.8	258.4	239.2	216.1	187.1			
	2年産米			103.1	252.1	264.0	251.3	233.3	211.5	183.6			
	1年古米（元年産）	62.9	41.9	23.5	15.5	9.8	7.1	5.9	4.6	3.5			
	販売段階	20.6	15.2	13.9	23.2	26.8	28.3	24.8	22.1	24.2			
	2年産米			3.3	12.1	15.5	18.7	16.8	15.7	19.2			
	1年古米（元年産）	20.3	15.0	10.5	10.9	11.2	9.4	7.9	6.4	5.0			

資料：農林水産省「米穀の取引に関する報告」

- 注：1 水稲うるちもみ及び水稲うるち玄米（醸造用玄米を含む。）の月末在庫量（玄米換算）の値である。  
 2 出荷段階は、全農、道県経済連、県単一農協、道県出荷団体（年間の玄米仕入数量が5,000トン以上）、出荷業者（年間の玄米仕入量が500トン以上）である。  
 3 販売段階は、米穀の販売の事業を行う者（年間の玄米仕入量が4,000トン以上）である。

(山形から埼玉)

(単位:千玄米トン)

		2年 7月	8月	9月	10月	11月	12月	3年 1月	2月	3月	4月	5月	6月	
山形	出荷+販売段階	85.4	69.0	95.0	208.7	222.5	228.6	215.4	201.7	175.9				
	2年産米		0.0	43.7	161.7	187.2	200.0	192.4	182.9	162.7				
	1年古米(元年産)	83.3	67.2	49.9	45.9	34.4	27.9	22.4	18.4	12.8				
	出荷段階	72.7	56.6	82.8	187.8	202.7	206.2	196.0	184.4	158.9				
	2年産米			43.0	154.1	178.1	189.7	183.9	174.5	151.7				
	1年古米(元年産)	72.0	56.0	39.2	33.3	24.2	16.3	11.8	9.7	6.9				
	販売段階	12.7	12.4	12.3	20.9	19.8	22.4	19.5	17.3	17.0				
	2年産米		0.0	0.7	7.5	9.0	10.3	8.5	8.4	11.0				
	1年古米(元年産)	11.2	11.2	10.7	12.7	10.2	11.6	10.6	8.7	5.9				
	福島	出荷+販売段階	103.7	87.1	89.8	224.1	221.7	223.3	203.2	190.0	167.8			
		2年産米		0.0	20.0	156.1	172.4	185.4	176.1	169.4	150.4			
		1年古米(元年産)	101.9	85.7	69.0	67.4	48.8	37.4	26.7	20.2	17.0			
出荷段階		79.7	68.5	73.0	182.3	175.7	182.7	167.6	152.2	132.9				
2年産米			0.0	19.1	142.8	151.2	162.3	152.1	141.3	123.4				
1年古米(元年産)		79.0	68.0	53.8	39.3	24.4	20.3	15.4	10.8	9.5				
販売段階		23.9	18.7	16.8	41.8	46.0	40.6	35.7	37.9	34.9				
2年産米			0.0	1.0	13.2	21.3	23.1	24.0	28.2	27.0				
1年古米(元年産)		22.9	17.7	15.2	28.1	24.4	17.1	11.3	9.3	7.5				
茨城		出荷+販売段階	36.0	46.1	126.3	144.0	145.7	135.8	126.8	114.8	101.9			
		2年産米		20.4	106.7	128.2	132.1	127.0	119.8	108.7	97.2			
		1年古米(元年産)	34.9	24.8	18.7	15.1	12.9	8.3	6.6	5.7	4.4			
	出荷段階	19.4	25.5	83.9	98.0	100.9	94.6	88.5	80.3	68.3				
	2年産米		13.0	76.2	92.7	97.2	92.7	87.0	78.9	67.3				
	1年古米(元年産)	19.2	12.4	7.6	5.2	3.6	1.9	1.5	1.3	1.0				
	販売段階	16.6	20.6	42.3	46.0	44.8	41.1	38.3	34.5	33.7				
	2年産米		7.4	30.5	35.5	35.0	34.2	32.8	29.8	29.9				
	1年古米(元年産)	15.6	12.4	11.1	9.8	9.3	6.5	5.1	4.3	3.4				
	栃木	出荷+販売段階	65.3	52.5	111.3	160.7	183.3	181.8	166.0	154.2	149.6			
		2年産米		0.0	69.0	125.8	154.4	158.6	152.4	144.7	141.3			
		1年古米(元年産)	64.3	51.8	41.7	34.6	28.7	23.0	13.6	9.4	8.3			
出荷段階		40.4	32.9	91.2	135.3	156.7	157.5	145.3	133.9	118.1				
2年産米			0.0	63.5	112.5	138.7	141.8	136.8	128.0	116.4				
1年古米(元年産)		40.3	32.8	27.7	22.8	18.0	15.7	8.5	5.8	1.7				
販売段階		24.9	19.6	20.1	25.4	26.6	24.3	20.8	20.3	31.5				
2年産米				5.5	13.3	15.7	16.8	15.6	16.7	24.9				
1年古米(元年産)		24.0	19.0	14.0	11.9	10.7	7.3	5.1	3.5	6.6				
群馬		出荷+販売段階	8.1	6.7	5.5	11.5	17.8	17.4	17.9	19.4	19.2			
		2年産米			0.4	7.6	15.0	15.2	16.3	18.2	18.3			
		1年古米(元年産)	8.0	6.6	5.0	3.8	2.8	2.2	1.6	1.2	0.9			
	出荷段階	5.9	5.0	4.2	9.7	15.3	14.4	14.8	16.4	16.3				
	2年産米			0.4	7.1	13.6	13.3	14.1	15.9	16.3				
	1年古米(元年産)	5.9	5.0	3.8	2.5	1.7	1.0	0.8	0.5	0.0				
	販売段階	2.2	1.7	1.3	1.8	2.5	3.0	3.1	3.0	2.9				
	2年産米			0.1	0.5	1.3	1.9	2.2	2.3	2.0				
	1年古米(元年産)	2.1	1.7	1.2	1.2	1.1	1.1	0.8	0.7	0.9				
	埼玉	出荷+販売段階	10.4	7.7	17.1	32.9	44.7	47.8	47.1	35.6	31.8			
		2年産米		0.7	11.6	29.3	42.1	45.7	45.5	34.7	31.1			
		1年古米(元年産)	10.4	7.0	5.5	3.5	2.6	2.0	1.6	0.9	0.7			
出荷段階		7.4	4.7	12.1	25.6	36.6	39.4	39.4	28.5	25.1				
2年産米			0.3	9.6	24.2	35.6	38.7	38.9	28.4	24.9				
1年古米(元年産)		7.4	4.4	2.5	1.4	1.0	0.7	0.5	0.1	0.2				
販売段階		3.0	3.0	5.0	7.2	8.2	8.4	7.7	7.1	6.7				
2年産米			0.4	1.9	5.1	6.5	7.0	6.6	6.3	6.2				
1年古米(元年産)		3.0	2.6	3.0	2.1	1.6	1.4	1.1	0.8	0.5				

※本表の注意点は「在庫2-5」の脚注を参照。

在庫2-6



(千葉から静岡)

(単位:千玄米トン)

		2年 7月	8月	9月	10月	11月	12月	3年 1月	2月	3月	4月	5月	6月
千葉	出荷+販売段階	15.4	49.2	104.5	98.1	92.9	92.1	85.7	80.3	77.1			
	2年産米		40.0	97.5	92.8	88.8	88.9	83.3	78.2	75.5			
	1年古米(元年産)	15.2	9.1	6.9	5.2	3.9	3.2	2.3	2.0	1.5			
	出荷段階	4.0	38.2	89.1	84.5	80.4	76.7	71.2	66.7	62.5			
	2年産米		36.8	88.4	84.0	80.0	76.3	71.0	66.5	62.3			
	1年古米(元年産)	4.0	1.4	0.7	0.5	0.4	0.4	0.2	0.2	0.2			
	販売段階	11.4	11.0	15.4	13.6	12.4	15.4	14.6	13.6	14.6			
	2年産米		3.2	9.1	8.9	8.9	12.6	12.3	11.8	13.2			
	1年古米(元年産)	11.2	7.7	6.2	4.6	3.5	2.8	2.1	1.8	1.3			
東京	出荷+販売段階	0.0	0.0	0.0	0.0	0.0	0.0	0.0	0.0	0.0			
	2年産米				0.0	0.0	0.0	0.0	0.0	0.0			
	1年古米(元年産)	0.0	0.0	0.0	0.0	0.0	0.0	0.0	0.0	0.0			
	出荷段階												
	2年産米												
	1年古米(元年産)												
	販売段階	0.0	0.0	0.0	0.0	0.0	0.0	0.0	0.0	0.0			
	2年産米				0.0	0.0	0.0	0.0	0.0	0.0			
	1年古米(元年産)	0.0	0.0	0.0	0.0	0.0	0.0	0.0	0.0	0.0			
神奈川	出荷+販売段階	0.6	0.5	0.6	2.3	2.3	2.0	1.6	1.4	1.3			
	2年産米			0.3	2.1	2.2	2.0	1.6	1.4	1.2			
	1年古米(元年産)	0.6	0.5	0.4	0.2	0.1	0.0	0.0	0.0				
	出荷段階	0.6	0.5	0.6	2.2	2.3	2.0	1.6	1.4	1.2			
	2年産米			0.3	2.1	2.2	2.0	1.6	1.3	1.2			
	1年古米(元年産)	0.6	0.5	0.3	0.1	0.1	0.0	0.0	0.0				
	販売段階	0.1	0.1	0.1	0.1	0.0	0.1	0.1	0.0	0.0			
	2年産米			0.0	0.0	0.0	0.0	0.0	0.0	0.0			
	1年古米(元年産)	0.1	0.1	0.1	0.0	0.0	0.0	0.0					
山梨	出荷+販売段階	2.0	1.4	1.7	3.7	3.8	5.2	4.7	4.3	3.8			
	2年産米		0.0	0.8	3.1	3.4	5.0	4.5	4.2	3.7			
	1年古米(元年産)	2.0	1.4	0.9	0.6	0.4	0.2	0.1	0.1	0.1			
	出荷段階	1.7	1.2	1.4	3.3	3.2	4.5	4.1	3.8	3.3			
	2年産米			0.8	2.9	3.0	4.4	4.1	3.8	3.3			
	1年古米(元年産)	1.7	1.2	0.6	0.4	0.2	0.1	0.0	0.0	0.0			
	販売段階	0.3	0.3	0.3	0.5	0.6	0.7	0.6	0.5	0.4			
	2年産米		0.0	0.0	0.2	0.4	0.6	0.5	0.4	0.4			
	1年古米(元年産)	0.3	0.3	0.3	0.2	0.2	0.1	0.1	0.1	0.1			
長野	出荷+販売段階	29.6	20.8	30.3	65.3	78.0	73.2	65.9	62.4	54.7			
	2年産米			15.4	49.7	66.1	65.7	61.0	58.3	51.3			
	1年古米(元年産)	29.0	20.4	14.5	15.3	11.7	7.4	4.8	4.1	3.4			
	出荷段階	20.6	15.3	25.3	53.8	67.2	64.2	58.7	54.0	47.8			
	2年産米			14.5	47.1	62.3	61.2	56.8	52.4	46.5			
	1年古米(元年産)	20.5	15.3	10.8	6.6	4.9	2.9	1.9	1.6	1.3			
	販売段階	9.0	5.5	4.9	11.5	10.7	9.0	7.2	8.4	6.9			
	2年産米			0.9	2.6	3.8	4.5	4.2	5.9	4.8			
	1年古米(元年産)	8.5	5.1	3.7	8.7	6.8	4.4	2.9	2.5	2.1			
静岡	出荷+販売段階	3.5	5.3	16.2	19.6	18.3	16.5	14.9	11.2	9.8			
	2年産米		3.0	14.7	18.8	17.8	16.0	14.5	10.9	9.6			
	1年古米(元年産)	3.5	2.3	1.5	0.8	0.5	0.5	0.4	0.3	0.2			
	出荷段階	1.2	2.1	9.9	12.9	12.3	11.2	10.2	7.0	6.0			
	2年産米		1.5	9.5	12.7	12.2	11.1	10.2	7.0	6.0			
	1年古米(元年産)	1.2	0.7	0.4	0.2	0.1	0.1	0.0	0.0	0.0			
	販売段階	2.4	3.2	6.3	6.7	6.1	5.3	4.7	4.2	3.8			
	2年産米		1.6	5.2	6.1	5.6	4.9	4.3	3.9	3.6			
	1年古米(元年産)	2.3	1.6	1.1	0.7	0.5	0.4	0.4	0.3	0.2			

※本表の注意点は「在庫2-5」の脚注を参照。

在庫2-7

(新潟から愛知)

(単位:千玄米トン)

		2年 7月	8月	9月	10月	11月	12月	3年 1月	2月	3月	4月	5月	6月
新潟	出荷+販売段階	84.7	53.6	225.0	327.0	328.4	301.3	271.0	243.3	213.1			
	2年産米		0.3	189.1	298.2	304.3	282.2	255.8	231.3	203.0			
	1年古米(元年産)	83.9	52.8	35.5	28.5	23.8	18.7	14.9	11.7	9.9			
	出荷段階	62.3	36.4	199.9	290.9	292.5	264.9	239.2	215.3	186.6			
	2年産米		0.1	175.6	275.1	280.4	256.1	232.9	211.4	184.0			
	1年古米(元年産)	62.1	36.2	24.3	15.8	12.0	8.8	6.2	3.9	2.6			
	販売段階	22.4	17.2	25.1	36.1	35.9	36.4	31.9	28.0	26.5			
	2年産米		0.1	13.5	23.1	23.9	26.2	22.9	19.9	19.0			
	1年古米(元年産)	21.8	16.7	11.3	12.7	11.8	10.0	8.7	7.8	7.2			
富山	出荷+販売段階	25.8	19.9	79.2	103.9	105.3	100.2	92.9	85.9	76.7			
	2年産米		1.1	65.8	96.5	98.2	94.4	88.2	81.9	73.5			
	1年古米(元年産)	25.5	18.6	13.2	7.2	7.0	5.7	4.6	3.8	3.0			
	出荷段階	16.8	12.9	69.2	91.7	93.5	88.7	83.8	77.9	69.0			
	2年産米		0.8	61.0	91.0	92.9	88.2	83.4	77.6	68.8			
	1年古米(元年産)	16.8	12.1	8.2	0.7	0.6	0.4	0.3	0.2	0.1			
	販売段階	9.0	7.0	10.1	12.2	11.8	11.6	9.2	8.0	7.7			
	2年産米		0.3	4.8	5.6	5.2	6.2	4.8	4.3	4.7			
	1年古米(元年産)	8.7	6.5	5.1	6.5	6.4	5.3	4.3	3.6	2.9			
石川	出荷+販売段階	16.6	11.6	54.6	75.2	72.3	66.6	61.1	57.2	50.8			
	2年産米		1.2	46.5	69.0	66.9	62.1	56.9	52.8	46.9			
	1年古米(元年産)	16.1	10.2	7.8	6.1	5.3	4.4	4.1	4.4	3.8			
	出荷段階	10.0	6.8	35.4	53.4	51.4	47.5	44.3	41.0	36.2			
	2年産米		0.5	30.7	49.8	48.3	45.2	42.3	39.2	34.6			
	1年古米(元年産)	9.7	6.2	4.6	3.5	3.0	2.3	2.0	1.8	1.6			
	販売段階	6.6	4.9	19.1	21.9	20.9	19.1	16.8	16.2	14.6			
	2年産米		0.7	15.8	19.2	18.6	16.9	14.6	13.6	12.3			
	1年古米(元年産)	6.4	4.0	3.3	2.6	2.2	2.1	2.1	2.6	2.2			
福井	出荷+販売段階	22.3	19.2	47.9	71.6	67.6	62.7	57.7	51.2	44.9			
	2年産米		3.2	35.8	62.0	59.7	55.6	51.7	46.2	41.0			
	1年古米(元年産)	22.0	15.7	11.9	9.4	7.8	7.0	5.9	4.9	3.8			
	出荷段階	15.3	12.3	33.6	52.7	50.9	46.5	43.0	38.1	33.0			
	2年産米		2.1	26.1	49.0	48.2	44.2	41.2	36.7	32.2			
	1年古米(元年産)	15.2	10.2	7.5	3.7	2.8	2.3	1.8	1.4	0.7			
	販売段階	7.0	6.9	14.3	18.9	16.7	16.2	14.7	13.1	11.9			
	2年産米		1.2	9.7	12.9	11.6	11.3	10.4	9.5	8.7			
	1年古米(元年産)	6.8	5.5	4.4	5.8	5.0	4.7	4.1	3.5	3.0			
岐阜	出荷+販売段階	14.3	12.4	13.1	18.6	22.5	26.8	25.3	23.2	21.6			
	2年産米		0.9	3.6	9.7	14.7	20.5	19.9	18.5	17.6			
	1年古米(元年産)	13.3	10.7	8.9	8.3	7.3	5.8	5.0	4.3	3.6			
	出荷段階	8.5	5.3	6.4	9.2	12.6	18.2	17.3	16.1	14.3			
	2年産米		0.6	2.6	7.2	11.3	17.3	16.6	15.5	13.8			
	1年古米(元年産)	8.5	4.7	3.8	2.0	1.2	0.8	0.7	0.6	0.5			
	販売段階	5.8	7.1	6.8	9.4	10.0	8.7	8.0	7.1	7.3			
	2年産米		0.3	1.0	2.5	3.4	3.2	3.3	3.1	3.8			
	1年古米(元年産)	4.9	6.0	5.1	6.3	6.0	5.0	4.3	3.7	3.1			
愛知	出荷+販売段階	12.3	11.1	16.5	26.0	37.7	37.2	35.1	31.6	28.1			
	2年産米		1.9	9.9	22.4	34.9	35.1	33.3	30.2	27.0			
	1年古米(元年産)	12.0	9.1	6.5	3.5	2.8	2.1	1.8	1.4	1.1			
	出荷段階	9.7	8.6	13.0	20.5	30.3	30.0	28.3	25.6	22.8			
	2年産米		1.4	8.2	18.4	29.5	29.6	27.9	25.3	22.8			
	1年古米(元年産)	9.7	7.2	4.8	2.1	0.8	0.5	0.4	0.3	0.0			
	販売段階	2.6	2.5	3.5	5.5	7.5	7.2	6.8	6.0	5.3			
	2年産米		0.5	1.7	4.0	5.4	5.5	5.4	4.8	4.2			
	1年古米(元年産)	2.4	1.9	1.7	1.4	2.0	1.6	1.4	1.1	1.1			

※本表の注意点は「在庫2-5」の脚注を参照。

(三重から奈良)

(単位:千玄米トン)

		2年 7月	8月	9月	10月	11月	12月	3年 1月	2月	3月	4月	5月	6月	
三重	出荷+販売段階	7.6	15.1	34.2	37.7	36.8	34.4	31.6	27.9	24.6				
	2年産米		10.4	30.8	35.2	34.6	32.6	29.8	26.3	23.1				
	1年古米(元年産)	6.7	3.8	2.7	2.4	2.1	1.8	1.7	1.5	1.5				
	出荷段階	5.6	11.6	29.7	32.8	32.1	29.7	27.5	24.3	20.4				
	2年産米		8.3	27.2	31.0	30.5	28.4	26.2	23.1	19.1				
	1年古米(元年産)	4.9	2.7	2.1	1.8	1.6	1.4	1.3	1.2	1.3				
	販売段階	2.0	3.4	4.5	4.9	4.7	4.7	4.1	3.5	4.2				
	2年産米		2.1	3.6	4.2	4.1	4.2	3.6	3.2	3.9				
	1年古米(元年産)	1.8	1.1	0.7	0.6	0.5	0.5	0.4	0.3	0.3				
	滋賀	出荷+販売段階	19.1	16.3	53.8	67.8	64.2	59.2	55.9	52.5	49.6			
		2年産米		2.4	40.8	57.3	55.1	52.0	49.8	47.3	45.5			
		1年古米(元年産)	17.4	12.5	11.7	9.4	8.2	6.5	5.6	4.9	4.0			
出荷段階		14.8	12.5	47.5	61.0	57.5	52.5	49.5	47.0	43.5				
2年産米			2.1	38.8	54.2	51.7	48.0	45.6	43.6	41.0				
1年古米(元年産)		13.4	9.2	7.5	5.9	5.1	4.0	3.5	3.2	2.6				
販売段階		4.3	3.9	6.3	6.8	6.7	6.7	6.4	5.5	6.0				
2年産米			0.3	1.9	3.1	3.5	4.0	4.2	3.7	4.5				
1年古米(元年産)		4.0	3.4	4.2	3.5	3.1	2.6	2.2	1.7	1.4				
京都		出荷+販売段階	4.5	3.4	10.4	13.1	12.5	12.0	11.5	10.8	10.3			
		2年産米		0.0	8.0	11.6	11.4	11.1	10.8	10.3	9.9			
		1年古米(元年産)	4.5	3.3	2.4	1.5	1.1	0.8	0.7	0.5	0.3			
	出荷段階	3.6	2.5	9.2	11.6	10.9	10.4	10.2	9.4	9.1				
	2年産米		0.0	7.5	10.9	10.5	10.1	9.9	9.3	9.0				
	1年古米(元年産)	3.6	2.5	1.7	0.7	0.4	0.3	0.3	0.2	0.1				
	販売段階	0.9	0.9	1.2	1.5	1.6	1.6	1.3	1.3	1.2				
	2年産米			0.5	0.7	0.9	1.1	0.9	1.0	1.0				
	1年古米(元年産)	0.9	0.9	0.7	0.8	0.7	0.5	0.4	0.3	0.3				
	大阪	出荷+販売段階	0.5	0.4	0.4	0.5	0.9	1.5	1.3	1.1	0.9			
		2年産米			0.2	0.4	0.8	1.5	1.3	1.1	0.9			
		1年古米(元年産)	0.5	0.4	0.1	0.0	0.0	0.0	0.0	0.0	0.0			
出荷段階		0.4	0.3	0.3	0.4	0.8	1.2	1.1	0.9	0.8				
2年産米				0.2	0.4	0.8	1.2	1.1	0.9	0.8				
1年古米(元年産)		0.4	0.3	0.1	0.0	0.0	0.0	0.0						
販売段階		0.1	0.1	0.1	0.0	0.0	0.3	0.2	0.2	0.2				
2年産米					0.0	0.0	0.2	0.2	0.2	0.1				
1年古米(元年産)		0.1	0.1	0.1	0.0	0.0	0.0	0.0	0.0	0.0				
兵庫		出荷+販売段階	18.9	15.3	31.1	40.9	47.2	44.7	40.6	37.4	33.6			
		2年産米		0.0	18.9	33.8	41.3	39.7	36.8	34.2	32.0			
		1年古米(元年産)	18.7	15.1	12.0	7.1	5.8	4.8	3.6	3.1	1.4			
	出荷段階	16.1	13.2	27.3	36.6	42.2	39.9	36.2	33.3	29.4				
	2年産米			16.9	31.2	37.9	36.4	33.5	31.0	28.5				
	1年古米(元年産)	16.1	13.2	10.4	5.4	4.3	3.6	2.7	2.3	0.9				
	販売段階	2.9	2.1	3.9	4.3	5.0	4.8	4.4	4.1	4.2				
	2年産米		0.0	2.0	2.6	3.4	3.4	3.3	3.2	3.5				
	1年古米(元年産)	2.7	1.9	1.6	1.7	1.6	1.3	0.9	0.8	0.6				
	奈良	出荷+販売段階	3.4	2.5	2.5	6.1	8.1	7.7	7.1	6.5	5.7			
		2年産米			0.9	5.1	7.3	7.0	6.5	6.0	5.4			
		1年古米(元年産)	3.2	2.4	1.5	0.9	0.8	0.6	0.5	0.5	0.3			
出荷段階		2.2	1.6	1.1	4.2	6.1	6.0	5.5	5.0	4.3				
2年産米				0.8	4.2	6.1	5.9	5.5	5.0	4.3				
1年古米(元年産)		2.2	1.6	0.3	0.0	0.0	0.0	0.0	0.0	0.0				
販売段階		1.2	0.8	1.4	1.9	2.0	1.7	1.6	1.4	1.4				
2年産米				0.1	0.9	1.2	1.1	1.0	0.9	1.1				
1年古米(元年産)		1.1	0.8	1.2	0.9	0.8	0.6	0.5	0.5	0.3				

※本表の注意点は「在庫2-5」の脚注を参照。

在庫2-9

(和歌山から山口)

(単位:千玄米トン)

		2年 7月	8月	9月	10月	11月	12月	3年 1月	2月	3月	4月	5月	6月	
和歌山	出荷+販売段階	0.6	0.6	0.8	1.0	0.9	1.0	0.9	0.9	0.8				
	2年産米		0.0	0.3	0.5	0.5	0.7	0.6	0.6	0.6				
	1年古米(元年産)	0.6	0.5	0.5	0.4	0.4	0.3	0.3	0.3	0.2				
	出荷段階		0.0	0.3	0.3	0.3	0.2	0.2	0.1					
	2年産米		0.0	0.3	0.3	0.3	0.2	0.2	0.1					
	1年古米(元年産)													
	販売段階	0.6	0.6	0.5	0.6	0.6	0.8	0.7	0.8	0.8				
	2年産米			0.1	0.2	0.3	0.5	0.5	0.5	0.6				
	1年古米(元年産)	0.6	0.5	0.5	0.4	0.4	0.3	0.3	0.3	0.2				
	鳥取	出荷+販売段階	9.3	6.1	10.5	24.3	25.0	25.8	30.9	28.3	25.3			
		2年産米		0.0	6.5	21.0	22.6	24.2	29.8	27.5	24.8			
		1年古米(元年産)	9.2	6.0	3.9	3.2	2.4	1.5	1.1	0.8	0.5			
出荷段階		6.6	4.4	8.8	21.0	21.7	23.1	26.4	24.7	22.4				
2年産米			0.0	6.0	19.5	20.7	22.6	26.0	24.4	22.2				
1年古米(元年産)		6.6	4.4	2.8	1.4	1.0	0.5	0.4	0.3	0.2				
販売段階		2.8	1.6	1.7	3.3	3.2	2.7	4.5	3.5	2.9				
2年産米				0.5	1.5	1.8	1.6	3.8	3.1	2.6				
1年古米(元年産)		2.6	1.6	1.1	1.8	1.4	1.1	0.7	0.5	0.3				
島根		出荷+販売段階	6.7	4.5	17.4	24.5	24.6	27.9	26.5	24.5	22.1			
		2年産米		0.3	14.6	22.6	23.2	26.8	25.6	23.7	21.5			
		1年古米(元年産)	6.5	4.0	2.6	1.7	1.3	1.0	0.8	0.7	0.5			
	出荷段階	4.9	3.0	15.2	21.0	21.2	24.6	23.7	22.0	19.6				
	2年産米		0.3	13.4	20.2	20.6	24.2	23.3	21.7	19.4				
	1年古米(元年産)	4.9	2.7	1.8	0.8	0.6	0.4	0.3	0.3	0.2				
	販売段階	1.8	1.5	2.2	3.5	3.4	3.3	2.9	2.5	2.4				
	2年産米		0.0	1.2	2.4	2.6	2.6	2.3	2.1	2.1				
	1年古米(元年産)	1.6	1.4	0.9	0.9	0.7	0.6	0.5	0.4	0.3				
	岡山	出荷+販売段階	23.1	18.3	23.8	33.2	41.0	45.6	45.7	43.9	39.8			
		2年産米		0.0	8.6	23.1	34.0	40.8	42.6	41.7	38.5			
		1年古米(元年産)	22.8	18.1	15.0	9.9	7.0	4.7	3.1	2.1	1.2			
出荷段階		17.6	13.5	14.4	24.1	32.6	38.2	39.7	38.7	34.5				
2年産米				7.3	20.4	30.2	36.6	38.7	38.0	34.1				
1年古米(元年産)		17.5	13.4	7.1	3.6	2.4	1.6	1.0	0.7	0.5				
販売段階		5.4	4.8	9.4	9.1	8.4	7.4	6.0	5.2	5.3				
2年産米			0.0	1.3	2.7	3.7	4.2	3.8	3.8	4.5				
1年古米(元年産)		5.3	4.7	8.0	6.3	4.6	3.1	2.1	1.4	0.8				
広島		出荷+販売段階	11.2	8.4	23.7	38.1	38.0	34.4	31.5	28.6	25.6			
		2年産米		0.1	18.0	34.3	35.0	32.2	29.7	27.0	24.3			
		1年古米(元年産)	10.6	7.8	5.3	3.4	2.7	2.0	1.6	1.3	1.1			
	出荷段階	7.3	4.9	19.0	30.5	30.4	27.5	25.1	22.5	18.0				
	2年産米		0.1	16.1	30.0	30.0	27.2	24.9	22.3	17.8				
	1年古米(元年産)	7.3	4.8	2.9	0.5	0.4	0.3	0.2	0.2	0.1				
	販売段階	3.9	3.5	4.7	7.6	7.6	7.0	6.4	6.1	7.6				
	2年産米		0.0	1.9	4.4	5.0	5.0	4.8	4.7	6.4				
	1年古米(元年産)	3.3	3.0	2.4	3.0	2.3	1.7	1.4	1.1	1.0				
	山口	出荷+販売段階	11.0	8.6	15.5	21.2	20.6	18.7	17.1	15.5	13.3			
		2年産米		0.3	9.4	16.9	17.3	16.3	15.3	14.1	12.5			
		1年古米(元年産)	10.9	8.2	6.1	4.3	3.2	2.4	1.8	1.4	0.9			
出荷段階		9.1	7.1	14.1	16.8	16.4	15.0	14.1	13.0	11.0				
2年産米			0.2	9.0	16.0	16.3	14.9	14.1	13.0	11.0				
1年古米(元年産)		9.1	6.9	5.1	0.8	0.1	0.0	0.0	0.0	0.0				
販売段階		1.9	1.5	1.4	4.4	4.3	3.8	3.0	2.5	2.3				
2年産米			0.1	0.4	0.9	1.1	1.4	1.2	1.1	1.4				
1年古米(元年産)		1.8	1.4	0.9	3.4	3.2	2.4	1.8	1.4	0.9				

※本表の注意点は「在庫2-5」の脚注を参照。

在庫2-10

(徳島から佐賀)

(単位:千玄米トン)

		2年 7月	8月	9月	10月	11月	12月	3年 1月	2月	3月	4月	5月	6月
徳島	出荷+販売段階	3.0	10.8	17.3	16.4	15.1	13.7	12.3	11.2	10.1			
	2年産米		8.5	15.2	14.8	13.6	12.3	11.1	10.1	9.1			
	1年古米(元年産)	2.8	2.1	1.9	1.5	1.4	1.3	1.2	1.1	1.1			
	出荷段階	0.9	8.1	13.7	13.0	11.5	10.3	9.2	7.6	4.6			
	2年産米		7.4	13.3	12.7	11.3	10.1	9.0	7.4	4.3			
	1年古米(元年産)	0.9	0.7	0.4	0.3	0.2	0.2	0.2	0.2	0.2			
	販売段階	2.1	2.7	3.6	3.4	3.5	3.4	3.1	3.6	5.6			
	2年産米		1.1	1.9	2.1	2.3	2.2	2.1	2.7	4.7			
	1年古米(元年産)	1.8	1.4	1.5	1.2	1.2	1.1	0.9	0.9	0.8			
香川	出荷+販売段階	6.6	5.7	7.1	13.8	18.0	17.7	16.7	15.2	13.9			
	2年産米		0.6	3.3	11.9	16.7	16.7	15.6	14.5	13.3			
	1年古米(元年産)	6.4	4.9	3.6	1.8	1.2	0.9	1.0	0.6	0.5			
	出荷段階	5.7	4.5	5.1	12.0	16.4	16.5	15.4	14.1	12.8			
	2年産米		0.5	2.9	11.3	16.0	16.2	15.1	14.1	12.8			
	1年古米(元年産)	5.7	4.0	2.2	0.7	0.4	0.3	0.3	0.0				
	販売段階	0.9	1.2	2.0	1.8	1.6	1.3	1.3	1.2	1.1			
	2年産米		0.1	0.4	0.6	0.6	0.6	0.5	0.4	0.5			
	1年古米(元年産)	0.7	0.9	1.4	1.0	0.8	0.6	0.7	0.6	0.5			
愛媛	出荷+販売段階	2.7	3.7	5.8	9.5	10.5	9.5	8.5	7.7	7.0			
	2年産米		1.8	4.5	8.4	9.6	8.8	7.8	7.1	6.6			
	1年古米(元年産)	2.5	1.8	1.2	1.0	0.8	0.7	0.6	0.6	0.4			
	出荷段階	2.1	3.3	5.4	9.1	10.1	9.2	8.1	7.2	6.3			
	2年産米		1.8	4.3	8.2	9.4	8.6	7.6	6.8	6.0			
	1年古米(元年産)	2.0	1.4	1.0	0.9	0.6	0.6	0.5	0.5	0.3			
	販売段階	0.5	0.4	0.4	0.4	0.4	0.3	0.4	0.4	0.7			
	2年産米		0.1	0.1	0.2	0.2	0.2	0.3	0.3	0.6			
	1年古米(元年産)	0.5	0.3	0.2	0.1	0.1	0.1	0.1	0.1	0.1			
高知	出荷+販売段階	2.0	8.0	7.8	9.3	8.7	7.2	7.2	6.3	5.5			
	2年産米	0.1	6.4	6.5	8.2	7.7	7.0	6.3	5.8	5.1			
	1年古米(元年産)	1.6	1.2	1.0	0.8	0.8	0.1	0.7	0.4	0.4			
	出荷段階	0.2	3.1	3.0	4.5	3.5	3.3	2.5	1.4	1.1			
	2年産米	0.0	3.1	3.0	4.5	3.5	3.3	2.5	1.4	1.0			
	1年古米(元年産)	0.1	0.1	0.0	0.0	0.0	0.0	0.0	0.0	0.0			
	販売段階	1.9	4.9	4.7	4.8	5.1	3.9	4.6	4.9	4.5			
	2年産米	0.0	3.4	3.5	3.8	4.2	3.6	3.8	4.4	4.0			
	1年古米(元年産)	1.5	1.2	1.0	0.8	0.8	0.1	0.6	0.4	0.3			
福岡	出荷+販売段階	13.8	9.6	18.1	29.0	35.8	44.6	43.4	38.9	34.3			
	2年産米		0.6	12.8	25.6	33.5	43.2	42.3	38.2	33.8			
	1年古米(元年産)	13.4	8.7	5.1	3.2	2.1	1.3	1.0	0.7	0.5			
	出荷段階	10.7	7.0	12.6	21.1	28.4	38.2	37.9	34.4	30.0			
	2年産米		0.4	8.8	19.8	27.6	37.7	37.6	34.1	29.9			
	1年古米(元年産)	10.6	6.6	3.7	1.2	0.7	0.5	0.3	0.2	0.1			
	販売段階	3.1	2.6	5.5	7.9	7.4	6.4	5.4	4.5	4.3			
	2年産米		0.2	4.0	5.8	5.9	5.5	4.7	4.0	3.9			
	1年古米(元年産)	2.8	2.2	1.4	2.0	1.4	0.8	0.7	0.5	0.4			
佐賀	出荷+販売段階	10.6	9.7	9.1	20.6	22.5	23.3	23.5	22.3	20.3			
	2年産米		1.1	2.9	16.9	18.8	20.4	21.2	20.5	19.0			
	1年古米(元年産)	10.5	8.5	6.1	3.7	3.7	2.9	2.3	1.8	1.3			
	出荷段階	7.8	7.6	7.3	16.1	17.6	19.2	20.0	19.2	17.7			
	2年産米		1.0	2.7	16.1	17.6	19.2	20.0	19.2	17.7			
	1年古米(元年産)	7.8	6.5	4.7	0.0	0.0	0.0						
	販売段階	2.8	2.1	1.7	4.5	4.8	4.2	3.5	3.1	2.7			
	2年産米		0.1	0.2	0.8	1.2	1.2	1.2	1.3	1.3			
	1年古米(元年産)	2.7	2.0	1.5	3.7	3.6	2.9	2.3	1.8	1.3			

※本表の注意点は「在庫2-5」の脚注を参照。



(長崎から沖縄)

(単位:千玄米トン)

		2年 7月	8月	9月	10月	11月	12月	3年 1月	2月	3月	4月	5月	6月	
長崎	出荷+販売段階	2.4	2.3	2.5	6.0	7.1	7.8	7.5	6.6	5.6				
	2年産米		0.5	1.2	4.8	6.2	7.2	7.0	6.2	5.5				
	1年古米(元年産)	2.3	1.7	1.2	1.1	0.9	0.5	0.4	0.3	0.1				
	出荷段階	2.1	2.0	2.2	5.1	6.3	7.2	6.7	5.9	5.1				
	2年産米		0.4	1.1	4.6	5.9	6.9	6.5	5.7	5.0				
	1年古米(元年産)	2.1	1.6	1.1	0.5	0.4	0.2	0.2	0.1	0.0				
	販売段階	0.3	0.3	0.3	1.0	0.8	0.6	0.8	0.7	0.6				
	2年産米		0.1	0.1	0.3	0.3	0.3	0.5	0.5	0.5				
	1年古米(元年産)	0.2	0.2	0.1	0.6	0.5	0.3	0.2	0.1	0.0				
	熊本	出荷+販売段階	14.1	11.4	12.3	33.2	41.0	42.9	40.5	37.5	33.6			
		2年産米		1.5	5.5	28.5	37.4	39.9	38.0	35.4	31.8			
		1年古米(元年産)	12.9	8.8	5.9	3.9	3.2	2.6	2.2	1.8	1.4			
出荷段階		9.0	6.6	6.6	22.5	30.2	33.5	31.6	29.6	26.1				
2年産米			0.6	3.2	20.6	28.8	32.2	31.1	29.3	26.0				
1年古米(元年産)		8.9	5.9	3.4	1.9	1.5	1.2	0.4	0.2	0.1				
販売段階		5.1	4.8	5.7	10.7	10.8	9.5	8.9	8.0	7.5				
2年産米			0.9	2.3	8.0	8.6	7.7	6.8	6.0	5.8				
1年古米(元年産)		4.0	2.9	2.5	2.1	1.7	1.4	1.7	1.6	1.4				
大分		出荷+販売段階	4.1	3.3	4.7	10.0	13.1	13.2	11.9	10.8	8.7			
		2年産米		0.4	2.8	8.8	12.3	12.6	11.6	10.6	8.6			
		1年古米(元年産)	4.0	2.8	1.8	1.2	0.8	0.5	0.3	0.2	0.1			
	出荷段階	2.6	2.0	3.0	6.1	7.9	8.1	7.3	6.6	4.9				
	2年産米		0.3	1.9	5.7	7.7	8.0	7.2	6.5	4.9				
	1年古米(元年産)	2.6	1.8	1.1	0.4	0.2	0.1	0.1	0.0	0.0				
	販売段階	1.5	1.3	1.7	4.0	5.2	5.0	4.6	4.2	3.8				
	2年産米		0.1	0.9	3.0	4.6	4.6	4.4	4.1	3.7				
	1年古米(元年産)	1.4	1.1	0.7	0.9	0.6	0.4	0.2	0.1	0.1				
	宮崎	出荷+販売段階	3.6	6.7	3.2	10.5	12.1	10.3	10.7	8.2	6.9			
		2年産米	1.6	5.3	2.5	10.0	11.8	10.1	10.5	8.0	6.7			
		1年古米(元年産)	1.9	1.3	0.6	0.4	0.3	0.2	0.2	0.1	0.1			
出荷段階		1.9	3.1	0.3	7.3	9.1	7.5	8.0	5.7	4.8				
2年産米		0.8	2.5	0.2	7.3	9.0	7.5	8.0	5.7	4.8				
1年古米(元年産)		1.1	0.6	0.1	0.0	0.0	0.0	0.0	0.0					
販売段階		1.7	3.6	2.8	3.2	3.1	2.8	2.7	2.5	2.0				
2年産米		0.9	2.8	2.2	2.8	2.8	2.6	2.5	2.3	1.9				
1年古米(元年産)		0.8	0.7	0.5	0.4	0.3	0.2	0.1	0.1	0.1				
鹿児島		出荷+販売段階	6.9	8.5	7.9	15.9	20.7	19.5	18.2	15.3	14.4			
		2年産米	0.4	3.1	3.3	11.8	16.7	15.9	15.3	12.8	12.0			
		1年古米(元年産)	5.8	4.9	4.1	3.7	3.6	3.3	2.7	2.4	2.2			
	出荷段階	5.0	4.9	4.2	11.2	15.1	14.6	13.4	11.1	10.8				
	2年産米	0.0	0.6	0.7	8.2	12.3	12.0	11.5	9.3	9.1				
	1年古米(元年産)	4.4	3.7	2.9	2.5	2.5	2.4	1.8	1.7	1.6				
	販売段階	1.9	3.6	3.7	4.8	5.5	4.9	4.7	4.2	3.5				
	2年産米	0.4	2.4	2.6	3.6	4.4	4.0	3.8	3.5	2.9				
	1年古米(元年産)	1.5	1.1	1.1	1.1	1.1	0.9	0.9	0.7	0.6				
	沖縄	出荷+販売段階	0.6	0.4	0.3	0.2	0.2	0.2	0.1	0.1	0.0			
		2年産米	0.6	0.4	0.3	0.2	0.2	0.2	0.1	0.1	0.0			
		1年古米(元年産)	0.0	0.0	0.0	0.0	0.0	0.0	0.0	0.0				
出荷段階		0.3	0.3	0.2	0.1	0.1	0.1	0.1	0.1	0.0				
2年産米		0.3	0.3	0.2	0.1	0.1	0.1	0.1	0.1	0.0				
1年古米(元年産)		0.0	0.0	0.0										
販売段階		0.2	0.1	0.1	0.1	0.1	0.1	0.1	0.1	0.0				
2年産米		0.2	0.1	0.1	0.1	0.1	0.1	0.1	0.0	0.0				
1年古米(元年産)		0.0	0.0	0.0	0.0	0.0	0.0	0.0	0.0					

※本表の注意点は「在庫2-5」の脚注を参照。

# 3 米の価格情報

## 1 相対取引価格・数量

相対取引価格の累年データについては、農林水産省ホームページの「政策統括官」の分野別分類「米(稲)・麦・大豆」、品目別分類「米の相対取引価格・数量、契約・販売状況、民間在庫の推移等」から御覧いただけます。【 <https://www.maff.go.jp/j/seisan/keikaku/soukatu/aitaikakaku.html> 】

### (1) 年産別の相対取引価格

・令和2年産米の令和3年4月の相対取引価格は、全銘柄平均で14,732円/60kgとなり、前年同月より▲1,043円、出回りからの年産平均価格は前年産▲856円の14,860円となったところ。

※ 産地銘柄ごとの価格は、次頁以降を参照。

相対取引価格の推移 (税込)  
(全銘柄平均価格)



資料：農林水産省「米穀の取引に関する報告」

注：1 報告対象業者は、全農、道県経済連、県単一農協、道県出荷団体（年間の玄米仕入数量が5,000トン以上）、出荷業者（年間の直接販売数量が5,000トン以上）である。

2 価格には、運賃、包装代、消費税が含まれている。なお、消費税は、令和元年9月以前は8%、10月以降は軽減税率の対象である米穀の品代等は8%、運賃等は10%で算定している。

3 グラフの左側は年産別の平均価格（注4）、グラフの右側は月別の価格である。

4 平均価格とは、当該年産の出回りから翌年10月（2年産は令和3年4月）までの通年平均価格（元年産以前は確定値、2年産は速報値。確定値は月毎の速報値公表後の修正を反映させたものである）。

## (2) 相対取引価格・数量 (令和2年産米、産地品種銘柄別、令和3年3月分) (速報)

### 相対取引価格・数量 (北海道から三重まで)

(単位:円/玄米60kg税込,玄米トン)

産地	品種銘柄	2年産米 令和3年3月		月別価格				年産平均価格			取引数量				取引数量 累計		
		①	②	2年産米 (3年2月)	対前月比 ①/③	対前年 同月比 ①/④	元年産米 (2年3月)	2年産米 出回り～ 3年3月	元年産米 出回り～ 2年10月	対前年 同月比 ⑦/⑧	2年産米 (3年2月)	対前月比 ②/⑤	対前年 同月比 ②/⑥	元年産米 (2年3月)	2年産米 出回り～ 3年3月	元年産米 出回り～ 2年3月	対前年 同月比 ⑦/⑧
北海道	ななつぼし	14,575	21,254	14,812	98%	91%	15,941	14,925	15,869	94%	18,233	117%	53%	39,757	99,715	127,778	78%
北海道	ゆめびりか	16,328	9,262	16,451	99%	99%	16,413	16,871	16,800	100%	14,864	62%	76%	12,165	61,715	65,031	95%
北海道	きらら397	14,607	3,693	14,043	104%	95%	15,343	14,634	15,420	95%	3,200	115%	53%	6,952	22,847	30,441	75%
青森	まっしぐら	13,326	19,175	13,465	99%	89%	15,022	13,350	14,789	90%	6,109	314%	133%	14,454	46,687	78,221	60%
青森	つがひロマン	14,001	3,280	13,830	101%	93%	15,021	13,846	15,059	92%	850	386%	30%	10,991	14,316	27,965	51%
岩手	ひとめぼれ	14,871	21,543	14,886	100%	96%	15,539	14,842	15,312	97%	7,885	273%	152%	14,209	51,004	70,621	72%
岩手	あきたこまち	14,489	876	14,650	99%	95%	15,317	14,502	15,180	96%	142	617%	53%	1,664	6,558	9,906	66%
岩手	銀河のしずく	15,188	866	14,981	101%	93%	16,263	15,367	16,241	95%	262	331%	83%	1,038	4,393	5,621	78%
宮城	ひとめぼれ	14,620	51,319	14,935	98%	94%	15,555	14,742	15,511	95%	16,267	315%	425%	12,081	93,229	87,685	106%
宮城	つや姫	15,038	815	14,878	101%	94%	15,914	15,178	15,850	96%	1,047	78%	80%	1,024	9,850	9,188	107%
宮城	ササニシキ	14,877	984	15,227	98%	94%	15,832	14,934	15,782	95%	392	251%	136%	725	5,716	5,342	107%
秋田	あきたこまち	14,727	24,848	14,755	100%	93%	15,853	14,844	15,799	94%	15,906	156%	85%	29,283	110,301	131,517	84%
秋田	めんこいな	13,744	2,005	13,788	100%	94%	14,559	13,703	14,621	94%	427	470%	74%	2,718	6,762	6,730	100%
秋田	ひとめぼれ	13,479	4,449	14,308	94%	88%	15,281	14,011	15,086	93%	3,082	144%	74%	6,033	12,574	13,406	94%
山形	はえぬき	14,000	30,720	13,862	101%	92%	15,249	14,101	15,397	92%	14,129	217%	154%	19,920	79,106	67,960	116%
山形	つや姫	18,477	7,043	18,274	101%	101%	18,384	18,557	18,588	100%	4,282	164%	86%	8,155	35,999	30,967	116%
山形	ひとめぼれ	15,128	2,292	15,234	99%	94%	16,079	15,148	16,165	94%	1,360	169%	215%	1,064	10,407	10,132	103%
福島	コンヒカリ(中通り)	13,277	2,564	13,562	98%	88%	15,041	13,486	15,369	88%	2,405	107%	89%	2,887	18,757	33,046	57%
福島	コンヒカリ(会津)	15,242	1,969	14,748	103%	94%	16,219	15,152	15,392	98%	1,511	130%	32%	6,245	19,451	19,861	98%
福島	コンヒカリ(浜通り)	13,176	483	14,160	93%	88%	15,008	13,991	14,974	93%	693	70%	19%	2,530	3,493	5,791	60%
福島	ひとめぼれ	13,442	851	13,288	101%	90%	14,949	13,547	14,913	91%	1,160	73%	11%	7,686	9,314	19,176	49%
福島	天のつづ	13,148	1,944	13,112	100%	90%	14,688	12,979	14,479	90%	1,475	132%	78%	2,497	11,347	17,660	64%
茨城	コンヒカリ	13,024	12,214	14,074	93%	85%	15,409	13,704	15,512	88%	3,713	329%	277%	4,415	32,932	27,516	120%
茨城	あきたこまち	13,035	2,767	14,039	93%	84%	15,486	13,574	15,471	88%	313	884%	491%	563	10,792	8,199	132%
茨城	あさひの夢	12,411	120	13,947	89%	93%	13,396	13,053	13,538	96%	200	60%	47%	257	434	439	99%
栃木	コンヒカリ	14,350	16,362	14,073	102%	91%	15,717	14,457	15,576	93%	5,508	297%	56%	29,080	35,317	50,810	70%
栃木	あさひの夢	13,431	993	13,530	99%	90%	14,943	13,021	14,806	88%	904	110%	25%	3,970	3,800	5,393	70%
栃木	とちぎの星	13,414	3,291	13,447	100%	88%	15,205	13,484	14,927	90%	553	595%	88%	3,741	5,255	8,033	65%
群馬	あさひの夢	12,308	6,392	-	-	81%	15,160	12,487	14,920	84%	-	-	576%	1,110	14,967	12,795	117%
群馬	ゆめまつり	11,582	1,181	-	-	-	-	12,237	14,868	82%	-	-	-	-	3,171	2,679	118%
埼玉	彩のかがやき	13,879	257	13,630	102%	93%	14,983	13,463	14,909	90%	163	158%	13%	2,016	2,934	5,461	54%
埼玉	彩のきずな	13,228	482	13,686	97%	89%	14,943	13,552	14,916	91%	529	91%	31%	1,537	3,002	3,572	84%
埼玉	コンヒカリ	13,317	508	-	-	87%	15,337	14,112	15,169	93%	-	-	43%	1,181	1,761	3,203	55%
千葉	コンヒカリ	13,741	4,393	13,977	98%	87%	15,828	14,123	15,717	90%	2,141	205%	191%	2,304	21,057	27,080	78%
千葉	ふさこがね	13,268	2,525	13,417	99%	90%	14,765	13,133	14,751	89%	719	351%	94%	2,696	13,472	15,628	86%
千葉	ふさおとめ	13,613	1,620	13,501	101%	91%	14,899	13,675	14,874	92%	760	213%	77%	2,091	9,102	15,725	58%
山梨	コンヒカリ	18,416	333	18,537	99%	100%	18,452	18,360	18,280	100%	237	141%	79%	419	1,582	1,863	85%
長野	コンヒカリ	14,581	7,496	15,377	95%	91%	16,040	15,353	15,996	96%	9,802	76%	78%	9,612	42,323	48,603	87%
長野	あきたこまち	14,608	841	14,977	98%	95%	15,307	14,894	15,199	98%	1,795	47%	39%	2,167	5,290	6,130	86%
静岡	コンヒカリ	15,327	199	15,282	100%	94%	16,246	15,478	16,207	96%	156	128%	118%	169	1,727	1,683	103%
静岡	きぬむすめ	-	-	-	-	-	-	14,779	15,229	97%	-	-	-	-	220	385	57%
静岡	あいちのかおり	-	-	-	-	-	-	14,835	15,325	97%	-	-	-	-	-	203	-
新潟	コンヒカリ(一般)	16,666	9,466	16,794	99%	96%	17,294	16,770	17,391	96%	7,899	120%	76%	12,521	64,357	74,918	86%
新潟	コンヒカリ(魚沼)	20,249	2,232	20,492	99%	98%	20,694	20,432	21,009	97%	1,600	140%	126%	1,766	16,347	9,262	177%
新潟	コンヒカリ(佐渡)	17,299	1,100	17,330	100%	95%	18,137	17,303	17,993	96%	775	142%	121%	908	9,181	12,526	73%
新潟	コンヒカリ(岩船)	17,243	985	17,245	100%	95%	18,079	17,256	17,984	96%	989	100%	46%	2,122	7,624	11,664	65%
新潟	こしいぶき	14,450	3,298	14,577	99%	95%	15,173	14,513	15,143	96%	1,981	166%	50%	6,546	28,637	31,770	90%
富山	コンヒカリ	15,819	6,315	14,952	106%	99%	15,915	15,656	15,981	98%	4,876	130%	39%	16,377	38,852	49,790	78%
富山	てんたかく	14,879	1,470	14,710	101%	100%	14,914	14,718	14,869	99%	446	330%	71%	2,056	5,438	6,969	78%
石川	コンヒカリ	15,576	950	15,530	100%	98%	15,936	15,656	15,899	98%	819	116%	20%	4,743	6,060	13,057	46%
石川	ゆめみづほ	-	-	14,211	-	-	14,808	14,313	14,698	97%	300	-	-	715	734	2,827	26%
福井	コンヒカリ	15,639	2,862	15,806	99%	95%	16,381	15,608	16,345	95%	470	609%	176%	1,623	19,611	14,818	132%
福井	ハナエチゼン	14,390	3,583	14,231	101%	96%	15,017	14,439	15,079	96%	904	396%	304%	1,177	13,647	16,160	84%
福井	あきさきり	14,161	341	14,179	100%	93%	15,165	14,419	15,203	95%	125	273%	71%	483	3,123	3,417	91%
岐阜	ハツシモ	14,885	1,583	15,528	96%	97%	15,359	14,914	15,368	97%	286	553%	55%	2,857	4,467	5,892	76%
岐阜	コンヒカリ	15,866	625	15,438	103%	99%	16,022	15,708	16,176	97%	679	92%	70%	898	3,769	4,595	82%
岐阜	あさひの夢	-	-	13,816	-	-	15,256	13,864	14,608	95%	216	-	-	232	448	563	80%
愛知	あいちのかおり	13,985	725	-	-	-	-	13,988	14,798	95%	-	-	-	-	3,735	15,665	24%
愛知	コンヒカリ	14,503	143	-	-	-	-	14,482	15,539	93%	-	-	-	-	1,953	7,809	25%
愛知	大地の風	-	-	-	-	-	-	14,979	-	-	-	-	-	-	-	1,238	-
三重	コンヒカリ(一般)	14,928	1,235	14,815	101%	96%	15,602	14,841	15,538	96%	493	251%	37%	3,308	9,510	12,442	76%
三重	コンヒカリ(伊賀)	15,376	550	15,436	100%	97%	15,917	15,359	15,964	96%	317	174%	65%	852	3,688	4,421	83%
三重	クヌヒカリ	13,833	504	14,206	97%	93%	14,807	13,952	14,916	94%	183	275%	207%	244	1,919	1,006	191%

注:本表の注意点は次頁の脚注を参照

相対取引価格・数量（滋賀から鹿児島まで）

(単位: 円/玄米60kg税込、玄米トン)

産地	品種銘柄	2年産米 令和3年3月		月別価格				年産平均価格				取引数量				取引数量 累計			
		①	②	③	①/③	①/④	④	⑦	⑧	⑦/⑧	⑤	②/⑤	②/⑥	⑥	⑦	⑧	⑦/⑧		
																		2年産米 (3年2月)	対前月比
滋賀	コシヒカリ	15,333	1,717	14,961	102%	97%	15,819	15,234	15,840	96%	283	607%	41%	4,144	13,943	14,054	99%		
滋賀	キヌヒカリ	13,914	2,077	14,132	98%	93%	14,974	14,168	14,946	95%	200	1039%	114%	1,824	8,366	6,719	125%		
滋賀	みずかがみ	14,687	2,553	15,256	96%	93%	15,759	15,085	15,789	96%	193	1323%	124%	2,062	9,178	8,089	113%		
京都	コシヒカリ	740	911	15,487	102%	-	-	15,999	16,192	99%	189	482%	-	-	6,068	3,941	154%		
京都	キヌヒカリ	14,559	254	-	-	-	-	15,049	15,065	100%	-	-	-	-	2,156	841	256%		
京都	ヒノヒカリ	-	-	-	-	-	-	15,820	-	-	-	-	-	-	2,135	-	-		
兵庫	コシヒカリ	15,309	2,560	15,684	98%	95%	16,158	15,626	16,158	97%	774	331%	114%	2,246	7,853	9,652	81%		
兵庫	ヒノヒカリ	13,648	1,242	14,219	96%	93%	14,664	13,929	14,835	94%	272	457%	288%	431	2,519	2,597	97%		
兵庫	キヌヒカリ	13,910	1,024	14,384	97%	95%	14,645	14,102	14,852	95%	207	495%	397%	258	2,240	2,749	81%		
奈良	ヒノヒカリ	14,521	374	14,635	99%	93%	15,646	14,572	15,743	93%	318	118%	23%	1,643	1,695	3,332	51%		
鳥取	きぬむすめ	14,175	814	-	-	96%	14,714	14,347	14,799	97%	-	-	75%	1,083	6,054	7,259	83%		
鳥取	コシヒカリ	14,483	141	14,731	98%	95%	15,236	15,161	15,489	98%	150	94%	54%	259	5,312	6,853	78%		
鳥取	ひとめぼれ	-	-	-	-	-	14,557	14,332	14,698	98%	-	-	-	365	4,373	4,790	91%		
鳥根	コシヒカリ	15,552	585	16,552	94%	93%	16,675	15,197	15,569	98%	327	179%	128%	457	9,008	8,221	110%		
鳥根	きぬむすめ	14,429	327	14,976	96%	96%	14,993	14,447	14,572	99%	148	221%	275%	119	9,663	9,674	100%		
鳥根	つや姫	15,231	271	-	-	-	-	15,203	15,258	100%	-	-	-	-	3,887	3,849	101%		
岡山	アケボノ	13,196	2,037	13,110	101%	89%	14,855	13,260	14,879	89%	379	537%	51%	4,003	3,487	6,504	54%		
岡山	きぬむすめ	13,716	1,116	14,668	94%	-	-	14,422	-	-	363	307%	-	-	3,424	-	-		
岡山	あきたこまち	14,503	790	14,674	99%	94%	15,507	14,733	15,393	96%	182	434%	91%	868	2,812	1,922	146%		
広島	コシヒカリ	14,712	1,725	14,807	99%	96%	15,259	14,917	15,470	96%	1,188	145%	83%	2,080	8,226	8,178	101%		
広島	あきさかり	13,814	1,127	13,869	100%	94%	14,620	13,903	14,657	95%	620	182%	204%	552	3,725	3,863	96%		
広島	あきろまん	13,895	397	13,924	100%	94%	14,713	13,982	14,641	95%	139	286%	209%	190	1,473	1,208	122%		
山口	コシヒカリ	15,247	650	15,264	100%	98%	15,538	15,215	15,518	98%	314	207%	79%	820	3,718	4,589	81%		
山口	ひとめぼれ	14,494	294	14,468	100%	99%	14,602	14,500	14,628	99%	178	165%	34%	875	2,401	4,327	55%		
山口	ヒノヒカリ	14,422	167	-	-	98%	14,745	14,370	14,614	98%	-	-	33%	504	1,457	2,769	53%		
徳島	コシヒカリ	-	-	14,917	-	-	15,768	14,947	15,757	95%	637	-	-	896	1,802	2,336	77%		
徳島	あきさかり	11,768	1,485	14,040	84%	-	-	12,663	-	-	240	619%	-	-	2,355	-	-		
香川	コシヒカリ	-	-	-	-	-	15,280	15,406	15,280	101%	-	-	-	2,655	5,694	6,479	88%		
香川	ヒノヒカリ	-	-	-	-	-	14,681	14,866	14,748	101%	-	-	-	927	4,812	5,809	83%		
香川	おいでまい	-	-	-	-	-	15,405	15,406	15,368	100%	-	-	-	2,215	1,980	3,807	52%		
愛媛	コシヒカリ	15,285	193	15,284	100%	98%	15,528	15,529	15,553	100%	284	68%	101%	192	2,281	2,091	109%		
愛媛	ヒノヒカリ	-	-	-	-	-	-	14,994	15,012	100%	-	-	-	-	413	470	88%		
愛媛	あきたこまち	-	-	-	-	-	-	14,900	14,851	100%	-	-	-	-	624	635	92%		
高知	コシヒカリ	-	-	14,810	-	-	-	15,021	14,918	101%	1,772	-	-	-	11,596	12,626	98%		
高知	ヒノヒカリ	14,412	157	-	-	-	-	14,291	14,457	99%	-	-	-	-	1,753	1,544	114%		
福岡	夢つくし	16,321	2,973	16,314	100%	100%	16,278	16,356	16,285	100%	622	478%	155%	1,914	9,422	8,668	109%		
福岡	ヒノヒカリ	15,520	1,639	15,167	102%	100%	15,590	15,383	15,402	100%	2,970	55%	319%	514	7,336	6,160	119%		
福岡	元気つくし	16,411	2,824	16,215	101%	101%	16,230	16,211	16,142	100%	768	368%	174%	1,624	8,792	9,021	97%		
佐賀	夢しずく	-	-	-	-	-	-	14,596	14,995	97%	-	-	-	-	433	708	61%		
佐賀	さかびより	-	-	-	-	-	-	15,286	15,954	96%	-	-	-	-	1,286	-	-		
佐賀	ヒノヒカリ	-	-	-	-	-	-	14,288	-	-	-	-	-	-	511	-	-		
長崎	ヒノヒカリ	14,867	421	14,722	101%	99%	15,047	14,830	14,978	99%	100	421%	169%	249	879	1,248	70%		
長崎	にこまる	15,152	1,028	15,067	101%	99%	15,332	15,122	15,305	99%	292	352%	238%	432	2,147	1,551	138%		
長崎	コシヒカリ	15,913	180	-	-	100%	15,899	15,904	15,918	100%	-	-	171%	105	824	763	108%		
熊本	ヒノヒカリ	15,542	249	15,451	101%	100%	15,516	15,429	15,380	100%	201	124%	44%	565	1,479	2,404	62%		
熊本	森のくまさん	-	-	-	-	-	-	-	15,398	-	-	-	-	-	-	157	-		
熊本	コシヒカリ	16,417	247	16,358	100%	101%	16,289	16,211	16,000	101%	229	108%	126%	196	1,997	1,636	122%		
大分	ヒノヒカリ	-	-	-	-	-	15,619	15,384	15,652	98%	-	-	-	668	2,579	4,528	57%		
大分	ひとめぼれ	-	-	-	-	-	-	15,282	15,892	96%	-	-	-	-	504	694	73%		
大分	つや姫	-	-	15,588	-	-	15,887	15,413	15,908	97%	331	-	-	378	1,298	1,500	87%		
宮崎	コシヒカリ	-	-	-	-	-	-	15,292	15,946	96%	-	-	-	-	5,535	3,180	174%		
宮崎	ヒノヒカリ	-	-	15,953	-	-	-	15,953	15,860	101%	4,630	-	-	-	4,630	886	522%		
鹿児島	ヒノヒカリ	-	-	16,721	-	-	16,438	16,674	16,445	101%	363	-	-	198	823	1,220	68%		
鹿児島	あきほなみ	-	-	17,435	-	-	-	17,308	16,934	102%	916	-	-	-	1,146	910	126%		
鹿児島	コシヒカリ	-	-	-	-	-	-	16,323	16,670	98%	-	-	-	-	1,322	1,526	87%		
全銘柄平均価格、合計数量		14,740	347,153	14,844	99%	94%	15,749	14,878	15,716	95%	188,259	184%	94%	370,076	1,397,441	1,631,498	86%		

資料：農林水産省「米穀の取引に関する報告」

注：1 報告対象業者は、全農、道県経済連、県単一農協、道県出荷団体（年間の玄米仕入数量が5,000トン以上）、出荷業者（年間の直接販売数量が5,000トン以上）である。

2 産地品種銘柄ごとの価格（①）は、出荷業者と卸売業者等との間で数量と価格が決定された主食用の相対取引契約の価格（運賃、包装代、消費税を含む1等米の価格）を加重平均したものであり、数量（②）は、同契約の数量の合計である。

3 価格に含む消費税は、令和元年9月以前は8%、10月以降は軽減税率の対象である米穀の品代等は8%、運賃等は10%で算定している。

4 加重平均に際しては、新潟、長野、静岡以東（東日本）の産地品種銘柄については受渡地を東日本としているものを、富山、岐阜、愛知以西（西日本）の産地品種銘柄については受渡地を西日本としているものを対象としている。

5 相対取引価格は、個々の契約内容に応じて設定される大口割引等の割引などが適用された価格であり、実際の引取状況に応じて価格調整（等級及び付加価値等（栽培方法等））が行われることがある。また、算定に当たっては、契約価格に運賃を含めない産地在姿の取引分も対象としている。

6 報告対象産地品種銘柄ごとの年産平均価格は、当該報告対象産地品種銘柄の出回りから当該月までの相対取引数量ウェイトで加重平均により算定している（2年産は速報値）。

7 全銘柄平均価格は、報告対象産地品種銘柄ごとの前年産検査数量ウェイトで加重平均により算定している。

8 「-」は、当該月の相対取引契約がなかったもの又は当該月の相対取引数量が100トン未満であり、価格の公表を行わないもの。また、各年産の年産平均価格について、令和2年産は、当該月までの相対取引数量が100トン未満であり、価格の公表を行わないもの。令和元年産は、当該年産において報告対象としない産地品種銘柄又は元年産の相対取引数量が100トン未満であり、価格の公表を行わないものである。

9 全銘柄平均価格、合計数量欄には公表していない産地品種銘柄分を含んでいるため、産地の合計と一致しない。

## (2) 相対取引価格・数量(令和2年産米、産地品種銘柄別、令和3年4月分)(速報)

### 相対取引価格・数量(北海道から三重まで)

(単位:円/玄米60kg税込、玄米トン)

産地	品種銘柄	2年産米 令和3年4月		月別価格				年産平均価格			取引数量				取引数量 累計		
		価格 ①	数量 ②	2年産米 (3年3月)	対前月比	対前年 同月比	元年産米 (2年4月)	2年産米 出回り~ 3年4月	元年産米 出回り~ 2年10月	対前年 同月比	2年産米 (3年3月)	対前月比	対前年 同月比	元年産米 (2年4月)	2年産米 出回り~ 3年4月	元年産米 出回り~ 2年4月	対前年 同月比
				③	①/③	①/④	④	⑦	⑧	⑦/⑧	⑤	②/⑤	②/⑥	⑥	⑦	⑧	⑦/⑧
北海道	なつぼし	14,420	22,430	14,575	99%	91%	15,838	14,832	15,869	93%	21,254	106%	248%	9,046	122,145	136,825	89%
北海道	ゆめぴりか	17,314	3,374	16,328	106%	104%	16,643	16,894	16,800	101%	9,262	36%	53%	6,322	65,089	71,354	91%
北海道	きらら397	14,315	2,094	14,607	98%	93%	15,377	14,607	15,420	95%	3,693	57%	83%	2,512	24,940	32,953	76%
青森	まっくら	12,944	3,659	13,326	97%	88%	14,726	13,321	14,789	90%	19,175	19%	117%	3,124	50,346	81,346	62%
青森	つがるロマン	13,071	315	14,001	93%	85%	15,399	13,829	15,059	92%	3,280	10%	34%	927	14,632	28,892	51%
岩手	ひとめぼれ	14,850	7,325	14,871	100%	97%	15,352	14,843	15,312	97%	21,543	34%	126%	5,817	58,329	76,172	77%
岩手	あきたこまち	14,772	1,126	14,489	102%	96%	15,338	14,542	15,180	96%	876	129%	411%	274	7,685	10,116	76%
岩手	銀河のしずく	15,379	545	15,188	101%	-	-	15,369	16,241	95%	866	63%	-	-	4,937	5,640	88%
宮城	ひとめぼれ	14,618	7,159	14,620	100%	94%	15,477	14,733	15,511	95%	51,319	14%	52%	13,890	100,387	98,181	102%
宮城	つや姫	15,139	863	15,038	101%	97%	15,641	15,175	15,850	96%	815	106%	94%	918	10,713	9,867	106%
宮城	ササニシキ	14,920	660	14,877	100%	95%	15,627	14,932	15,782	95%	984	67%	53%	1,255	6,376	6,041	106%
秋田	あきたこまち	14,760	18,310	14,727	100%	93%	15,861	14,832	15,799	94%	24,848	74%	151%	12,107	128,611	141,998	91%
秋田	めんこいな	13,892	490	13,744	101%	93%	14,859	13,716	14,621	94%	2,005	24%	23%	2,092	7,252	7,696	94%
秋田	ひとめぼれ	13,874	1,247	13,479	103%	90%	15,383	13,999	15,086	93%	4,449	28%	64%	1,942	13,820	14,593	95%
山形	はえぬき	13,963	10,132	14,000	100%	91%	15,338	14,085	15,397	91%	30,720	33%	124%	8,166	89,238	75,217	119%
山形	つや姫	18,620	2,233	18,477	101%	99%	18,749	18,561	18,588	100%	7,043	32%	127%	1,757	38,233	32,724	117%
山形	ひとめぼれ	15,509	1,337	15,128	103%	98%	15,751	15,189	16,165	94%	2,292	58%	219%	610	11,744	10,742	109%
福島	コシヒカリ(中通り)	13,361	6,002	13,277	101%	86%	15,449	13,456	15,369	88%	2,564	234%	340%	1,763	24,759	34,352	72%
福島	コシヒカリ(会津)	14,388	1,150	15,242	94%	93%	15,425	15,110	15,392	98%	1,969	58%	36%	3,167	20,601	21,645	95%
福島	コシヒカリ(浜通り)	13,577	1,433	13,176	103%	-	-	13,871	14,974	93%	483	297%	-	-	4,926	5,817	85%
福島	ひとめぼれ	12,893	855	13,442	96%	88%	14,717	13,492	14,913	90%	851	100%	50%	1,713	10,168	20,399	50%
福島	天のつぶ	12,700	4,147	13,148	97%	87%	14,543	12,904	14,479	89%	1,944	213%	1034%	401	15,494	18,061	86%
茨城	コシヒカリ	13,748	2,794	13,024	106%	88%	15,637	13,707	15,512	88%	12,214	23%	96%	2,924	35,726	30,440	117%
茨城	あきたこまち	13,453	817	13,035	103%	-	-	13,566	15,471	88%	2,767	30%	-	-	11,608	8,252	141%
茨城	あさひの夢	12,411	119	12,411	100%	-	-	12,915	13,538	95%	120	99%	-	-	553	447	124%
栃木	コシヒカリ	14,033	4,646	14,350	98%	90%	15,554	14,408	15,576	93%	16,362	28%	106%	4,398	39,963	55,208	72%
栃木	あさひの夢	12,786	245	13,431	95%	86%	14,811	13,007	14,806	88%	993	25%	91%	269	4,046	5,662	71%
栃木	とちぎの星	13,308	880	13,414	99%	92%	14,536	13,459	14,927	90%	3,291	27%	123%	714	6,135	8,747	70%
群馬	あさひの夢	-	-	12,308	-	-	-	12,484	14,920	84%	6,392	-	-	-	14,992	12,795	117%
群馬	ゆめまつり	-	-	11,582	-	-	-	12,237	14,868	82%	1,181	-	-	-	3,171	2,685	118%
埼玉	彩のかがやき	12,853	668	13,879	93%	-	-	13,350	14,909	90%	257	260%	-	-	3,601	5,533	65%
埼玉	彩のきずな	11,933	397	13,228	90%	-	-	13,363	14,916	90%	482	82%	-	-	3,399	3,581	95%
埼玉	コシヒカリ	14,364	107	13,317	108%	-	-	14,126	15,169	93%	508	21%	-	-	1,868	3,203	58%
千葉	コシヒカリ	13,966	2,192	13,741	102%	89%	15,767	14,108	15,717	90%	4,393	50%	114%	1,917	23,249	28,996	80%
千葉	ふさがね	13,507	1,591	13,268	102%	91%	14,918	13,172	14,751	89%	2,525	63%	733%	217	15,063	15,845	95%
千葉	ふさおとめ	13,638	1,495	13,613	100%	92%	14,771	13,670	14,874	92%	1,620	92%	372%	402	10,597	16,127	66%
山梨	コシヒカリ	18,182	451	18,416	99%	98%	18,466	18,320	18,280	100%	333	135%	99%	454	2,033	2,317	88%
長野	コシヒカリ	15,418	2,284	14,581	106%	-	-	15,356	15,996	96%	7,496	30%	-	-	44,607	48,654	92%
長野	あきたこまち	15,007	441	14,608	103%	-	-	14,902	15,199	98%	841	52%	-	-	5,731	6,130	94%
静岡	コシヒカリ	15,408	269	15,327	101%	95%	16,238	15,468	16,207	95%	199	135%	122%	220	1,996	1,903	105%
静岡	きぬむすめ	-	-	-	-	-	-	14,779	15,229	97%	-	-	-	-	228	399	57%
静岡	あいちのかおり	-	-	-	-	-	-	14,800	15,325	97%	-	-	-	-	-	203	-
新潟	コシヒカリ(一般)	16,605	9,073	16,666	100%	95%	17,396	16,750	17,391	96%	9,466	96%	376%	2,412	73,429	77,212	95%
新潟	コシヒカリ(魚沼)	19,795	2,837	20,249	98%	92%	21,416	20,337	21,009	97%	2,232	127%	529%	536	19,184	9,763	197%
新潟	コシヒカリ(佐渡)	17,132	1,718	17,299	99%	95%	17,951	17,276	17,993	96%	1,100	156%	592%	290	10,898	12,815	85%
新潟	コシヒカリ(岩船)	17,194	681	17,243	100%	-	-	17,251	17,984	96%	985	69%	-	-	8,306	11,686	71%
新潟	こしいぶき	14,391	2,798	14,450	100%	93%	15,423	14,502	15,143	96%	3,298	85%	371%	755	31,432	32,520	97%
富山	コシヒカリ	15,776	3,214	15,819	100%	98%	16,093	15,665	15,981	98%	6,315	51%	103%	3,126	42,066	52,904	80%
富山	てんたかく	14,578	945	14,879	98%	98%	14,938	14,697	14,869	99%	1,470	64%	176%	537	6,383	7,506	85%
石川	コシヒカリ	15,424	3,802	15,576	99%	95%	16,220	15,567	15,899	98%	950	400%	1810%	210	9,862	13,267	74%
石川	ゆめみづほ	-	-	-	-	-	-	14,313	14,698	97%	-	-	-	-	734	2,827	26%
福井	コシヒカリ	15,514	346	15,639	99%	93%	16,651	15,606	16,345	95%	2,862	12%	6%	5,855	19,956	20,672	97%
福井	ハナエチゼン	13,849	487	14,390	96%	92%	15,101	14,418	15,079	96%	3,583	14%	17%	2,826	14,134	18,985	74%
福井	あきさかり	14,103	224	14,161	100%	92%	15,390	14,398	15,203	95%	341	66%	39%	579	3,347	3,996	84%
岐阜	ハツシモ	15,112	1,239	14,885	102%	100%	15,154	14,957	15,368	97%	1,583	78%	137%	904	5,706	6,075	94%
岐阜	コシヒカリ	-	-	15,866	-	-	15,981	15,708	16,176	97%	625	-	-	410	3,769	4,841	78%
岐阜	あさひの夢	13,884	132	-	-	-	-	13,868	14,608	95%	-	-	-	-	579	563	103%
愛知	あいちのかおり	13,487	1,613	13,985	96%	89%	15,087	13,837	14,798	94%	725	222%	1333%	121	5,349	15,786	34%
愛知	コシヒカリ	14,490	400	14,503	100%	-	-	14,483	15,539	93%	143	280%	-	-	2,353	7,809	30%
愛知	大地の風	-	-	-	-	-	-	-	14,979	-	-	-	-	-	-	1,238	-
三重	コシヒカリ(一般)	15,031	1,350	14,928	101%	97%	15,459	14,864	15,538	96%	1,235	109%	1154%	117	10,860	12,546	87%
三重	コシヒカリ(伊賀)	15,422	1,020	15,376	100%	95%	16,265	15,372	15,964	96%	550	185%	234%	436	4,708	4,857	97%
三重	キヌヒカリ	-	-	13,833	-	-	15,185	13,952	14,916	94%	504	-	-	607	1,919	1,613	119%

注:本表の注意点は次頁の脚注を参照



相対取引価格・数量（滋賀から鹿児島まで）

（単位：円／玄米60kg税込、玄米トン）

産地	品種銘柄	2年産米 令和3年4月		月別価格				年産平均価格				取引数量				取引数量 累計			
		価格 ①	数量 ②	2年産米 (3年3月) ③	対前月比 ①/③	対前年 同月比 ①/④	元年産米 (2年4月) ④	2年産米 出回り～ 3年4月 ⑦	元年産米 出回り～ 2年10月 ⑧	対前年 同月比 ⑦/⑧	2年産米 (3年3月) ⑤	対前月比 ②/⑤	対前年 同月比 ②/⑥	元年産米 (2年4月) ⑥	2年産米 出回り～ 3年4月 ⑦	元年産米 出回り～ 2年4月 ⑧	対前年 同月比 ⑦/⑧		
																		⑤	⑥
滋賀	コシヒカリ	14,596	694	15,333	95%	94%	15,552	15,203	15,840	96%	1,717	40%	66%	1,052	14,637	15,086	97%		
滋賀	キヌヒカリ	-	-	13,914	-	-	14,844	14,166	14,946	95%	2,077	-	-	279	8,457	6,998	121%		
滋賀	みずかがみ	15,098	161	14,687	103%	94%	16,110	15,085	15,789	96%	2,553	6%	19%	832	9,338	8,921	105%		
京都	コシヒカリ	-	-	15,748	-	-	16,253	15,999	16,192	99%	911	-	-	558	6,069	4,490	135%		
京都	キヌヒカリ	-	-	14,559	-	-	14,937	15,049	15,065	100%	254	-	-	249	2,156	1,042	207%		
京都	ヒノヒカリ	-	-	-	-	-	-	15,813	-	-	-	-	-	-	2,155	-	-		
兵庫	コシヒカリ	15,203	981	15,309	99%	94%	16,130	15,579	16,158	96%	2,560	38%	892%	110	8,834	9,763	90%		
兵庫	ヒノヒカリ	13,803	533	13,648	101%	92%	14,982	13,907	14,835	94%	1,242	43%	98%	544	3,052	3,026	101%		
兵庫	キヌヒカリ	14,023	275	13,910	101%	-	-	14,094	14,852	95%	1,024	27%	-	-	2,515	2,759	91%		
奈良	ヒノヒカリ	14,651	449	14,521	101%	93%	15,711	14,589	15,743	93%	374	120%	93%	481	2,144	3,813	56%		
鳥取	きぬむすめ	-	-	14,175	-	-	-	14,346	14,799	97%	814	-	-	-	6,102	7,274	84%		
鳥取	コシヒカリ	14,767	168	14,483	102%	-	-	15,149	15,489	98%	141	119%	-	-	5,480	6,887	80%		
鳥取	ひとめぼれ	13,790	265	-	-	93%	14,799	14,302	14,698	97%	-	-	130%	204	4,638	4,982	93%		
鳥根	コシヒカリ	16,543	396	15,552	106%	104%	15,933	15,254	15,569	98%	585	68%	55%	720	9,404	8,940	105%		
鳥根	きぬむすめ	14,723	323	14,429	102%	100%	14,709	14,456	14,572	99%	327	99%	57%	568	9,986	10,242	98%		
鳥根	つや姫	-	-	15,231	-	-	15,233	15,204	15,258	100%	271	-	-	139	3,891	3,989	98%		
岡山	アケボノ	13,183	1,769	13,196	100%	-	-	13,234	14,879	89%	2,037	87%	-	-	5,256	6,541	80%		
岡山	きぬむすめ	14,702	382	13,716	107%	-	-	14,450	-	-	1,116	34%	-	-	3,806	-	-		
岡山	あきたこまち	14,665	290	14,503	101%	96%	15,239	14,727	15,393	96%	790	37%	90%	322	3,102	2,241	138%		
広島	コシヒカリ	15,127	559	14,712	103%	99%	15,262	14,931	15,470	97%	1,725	32%	85%	654	8,785	8,788	100%		
広島	あきさかり	14,082	913	13,814	102%	96%	14,610	13,938	14,657	95%	1,127	81%	164%	556	4,638	4,359	106%		
広島	あきろまん	14,186	171	13,895	102%	-	-	14,003	14,641	96%	397	43%	-	-	1,644	1,283	128%		
山口	コシヒカリ	15,257	1,417	15,247	100%	98%	15,546	15,226	15,518	98%	650	218%	195%	727	5,136	5,316	97%		
山口	ひとめぼれ	14,466	856	14,494	100%	99%	14,549	14,491	14,628	99%	294	291%	249%	344	3,258	4,670	70%		
山口	ヒノヒカリ	-	-	14,422	-	-	14,619	14,377	14,614	98%	167	-	-	-	1,545	3,206	48%		
徳島	コシヒカリ	-	-	-	-	-	15,768	14,947	15,757	95%	-	-	-	240	1,802	2,561	70%		
徳島	あきさかり	-	-	11,768	-	-	-	12,651	-	-	1,485	-	-	-	2,367	-	-		
香川	コシヒカリ	-	-	-	-	-	15,289	15,406	15,280	101%	-	-	-	632	5,694	7,110	80%		
香川	ヒノヒカリ	-	-	-	-	-	14,801	14,866	14,748	101%	-	-	-	342	4,812	6,151	78%		
香川	おいでまい	-	-	-	-	-	15,334	15,406	15,368	100%	-	-	-	518	1,980	4,325	46%		
愛媛	コシヒカリ	15,372	256	15,285	101%	99%	15,556	15,513	15,553	100%	193	133%	88%	291	2,537	2,383	106%		
愛媛	ヒノヒカリ	-	-	-	-	-	-	14,990	15,012	100%	-	-	-	-	461	539	86%		
愛媛	あきたこまち	-	-	-	-	-	-	14,869	14,851	100%	-	-	-	-	719	679	106%		
高知	コシヒカリ	-	-	-	-	-	-	15,021	14,918	101%	-	-	-	-	11,596	12,626	92%		
高知	ヒノヒカリ	-	-	14,412	-	-	-	14,291	14,457	99%	157	-	-	-	1,753	1,544	114%		
福岡	夢つくし	16,341	1,145	16,321	100%	100%	16,385	16,355	16,285	100%	2,973	39%	61%	1,866	10,566	9,842	107%		
福岡	ヒノヒカリ	15,835	1,547	15,520	101%	100%	15,622	15,427	15,402	100%	1,639	94%	55%	2,831	8,884	7,891	113%		
福岡	元気つくし	16,314	1,232	16,411	99%	100%	16,318	16,224	16,142	101%	2,824	44%	85%	1,456	10,024	10,067	100%		
佐賀	夢しずく	-	-	-	-	-	14,770	14,601	14,995	97%	-	-	-	383	436	1,091	40%		
佐賀	さがびより	-	-	-	-	-	-	15,304	15,954	96%	-	-	-	-	1,318	-	-		
佐賀	ヒノヒカリ	-	-	-	-	-	-	14,306	-	-	-	-	-	-	521	-	-		
長崎	ヒノヒカリ	-	-	14,867	-	-	14,903	14,822	14,978	99%	421	-	-	1,027	963	2,275	42%		
長崎	にこまる	15,055	212	15,152	99%	99%	15,267	15,116	15,305	99%	1,028	21%	12%	1,765	2,359	3,316	71%		
長崎	コシヒカリ	-	-	15,913	-	-	15,875	15,899	15,918	100%	180	-	-	378	905	1,141	79%		
熊本	ヒノヒカリ	15,367	372	15,542	99%	99%	15,476	15,417	15,380	100%	249	149%	74%	500	1,851	2,903	64%		
熊本	森のくまさん	-	-	-	-	-	-	-	15,398	-	-	-	-	-	192	-	-		
熊本	コシヒカリ	16,362	332	16,417	100%	101%	16,238	16,232	16,000	101%	247	134%	194%	171	2,328	1,808	129%		
大分	ヒノヒカリ	-	-	-	-	-	-	15,375	15,652	98%	-	-	-	-	2,673	4,615	58%		
大分	ひとめぼれ	-	-	-	-	-	-	15,282	15,892	96%	-	-	-	-	504	694	73%		
大分	つや姫	-	-	-	-	-	-	15,430	15,908	97%	-	-	-	-	1,352	1,500	90%		
宮崎	コシヒカリ	-	-	-	-	-	-	15,292	15,946	96%	-	-	-	-	5,535	3,180	174%		
宮崎	ヒノヒカリ	-	-	-	-	-	-	15,960	15,860	101%	-	-	-	-	4,727	887	533%		
鹿児島	ヒノヒカリ	16,546	167	-	-	100%	16,595	16,652	16,445	101%	-	-	90%	185	991	1,405	71%		
鹿児島	あきほなみ	-	-	-	-	-	-	17,306	16,934	102%	-	-	-	-	1,170	996	118%		
鹿児島	コシヒカリ	-	-	-	-	-	-	16,323	16,670	98%	-	-	-	-	1,322	1,526	87%		
全銘柄平均価格、合計数量		14,732	165,021	14,740	100%	93%	15,775	14,860	15,716	95%	347,153	48%	126%	131,480	1,562,459	1,748,007	89%		

資料：農林水産省「米穀の取引に関する報告」

- 注：1 報告対象業者は、全農、道県経済連、県単一農協、道県出荷団体（年間の玄米仕入数量が5,000トン以上）、出荷業者（年間の直接販売数量が5,000トン以上）である。
- 2 産地品種銘柄ごとの価格（①）は、出荷業者と卸売業者等との間で数量と価格が決定された主食用の相対取引契約の価格（運賃、包装代、消費税を含む1等米の価格）を加重平均したものであり、数量（②）は、同契約の数量の合計である。
- 3 価格に含む消費税は、令和元年9月以前は8%、10月以降は軽減税率の対象である米穀の品代等は8%、運賃等は10%で算定している。
- 4 加重平均に際しては、新潟、長野、静岡以東（東日本）の産地品種銘柄については受渡地を東日本としているものを、富山、岐阜、愛知以西（西日本）の産地品種銘柄については受渡地を西日本としているものを対象としている。
- 5 相対取引価格は、個々の契約内容に応じて設定される大口割引等の割引などが適用された価格であり、実際の引取状況に応じて価格調整（等級及び付加価値等（栽培方法等））が行われることがある。また、算定に当たっては、契約価格に運賃を含めない産地在姿の取引分も対象としている。
- 6 報告対象産地品種銘柄ごとの年産平均価格は、当該報告対象産地品種銘柄の出回りから当該月までの相対取引数量ウェイトで加重平均により算定している（2年産は速報値）。
- 7 全銘柄平均価格は、報告対象産地品種銘柄ごとの前年産検査数量ウェイトで加重平均により算定している。
- 8 「-」は、当該月の相対取引契約がなかったもの又は当該月の相対取引数量が100トン未満であり、価格の公表を行わないもの。また、各年産米の年産平均価格について、令和2年産米は、当該月までの相対取引数量が100トン未満であり、価格の公表を行わないもの。令和元年産米は、当該年産において報告対象としない産地品種銘柄又は元年産の相対取引数量が100トン未満であり、価格の公表を行わないものである。
- 9 全銘柄平均価格、合計数量欄には公表していない産地品種銘柄分を含んでいるため、産地の合計と一致しない。



(単位：円/玄米60kg税込、玄米ト)

Table with columns for '産地品種銘柄' (Production Area/Brand), '月別価格' (Monthly Price) from 2022 April to 2023 April, and '年産平均' (Annual Average) with comparison to previous year. Rows include various brands like 滋賀 コシヒカリ, 京都 キヌヒカリ, etc.

資料：農林水産省「米穀の取引に関する報告」

注：1 報告対象業者は、全農、道県経済連、県単一農協、道県出荷団体（年間の玄米仕入数量が5,000トン以上）、出荷業者（年間の直接販売数量が5,000トン以上）である。

2 産地品種銘柄ごとの価格(①)は、出荷業者と卸売業者等との間で数量と価格が決定された主食用の相対取引契約の価格（運賃、包装代、消費税を含む1等米の価格）を加重平均したものであり、数量(②)は、同契約の数量の合計である。

3 価格に含む消費税は、令和元年9月以前は8%、10月以降は軽減税率の対象である米穀の品代等は8%、運賃等は10%で算定している。

4 加重平均に際しては、新潟、長野、静岡以東（東日本）の産地品種銘柄については受渡地を東日本としているものを、富山、岐阜、愛知以西（西日本）の産地品種銘柄については受渡地を西日本としているものを対象としている。

5 相対取引価格は、個々の契約内容に応じて設定される大口割引等の割引などが適用された価格であり、実際の引取状況に応じて価格調整（等級及び付加価値等（栽培方法等））が行われることがある。また、算定に当たっては、契約価格に運賃を含めない産地在姿の取引分も対象としている。

6 報告対象産地品種銘柄ごとの年産平均価格は、当該報告対象産地品種銘柄の出回りから当該月までの相対取引数量ウェイトで加重平均により算定している（2年産は速報値）。

7 全銘柄平均価格は、報告対象産地品種銘柄ごとの前年産検査数量ウェイトで加重平均により算定している。

8 「ー」は、当該月の相対取引契約がなかったもの又は当該月の相対取引数量が100トン未満であり、価格の公表を行わないもの。また、各年産米の年産平均価格について、令和2年産米は、当該月までの相対取引数量が100トン未満であり、価格の公表を行わないもの。令和元年産米は、当該年産において報告対象としていない産地品種銘柄又は元年産の相対取引数量が100トン未満であり、価格の公表を行わないものである。

9 全銘柄平均価格、合計数量欄には公表していない産地品種銘柄分を含んでいるため、産地の合計と一致しない。

## 2 米の先物取引価格の推移

米の先物取引の情報については、農林水産省ホームページの「食料産業局」の分野別分類「商品先物取引」から御覧いただけます。【 <https://www.maff.go.jp/j/shokusan/syoutori/index.html> 】

- 期先限月の終値（1日の最終約定値段）は、  
 東京コメが令和4年4月限9,870円（令和3年4月30日）、  
 新潟コシが令和4年4月限12,650円（令和3年4月30日）、  
 秋田こまちが令和4年4月限11,040円（令和3年4月30日）、  
 宮城ひとめが令和4年4月限10,800円（令和3年4月30日） となっている。

### 価格の推移(期先限月の終値)

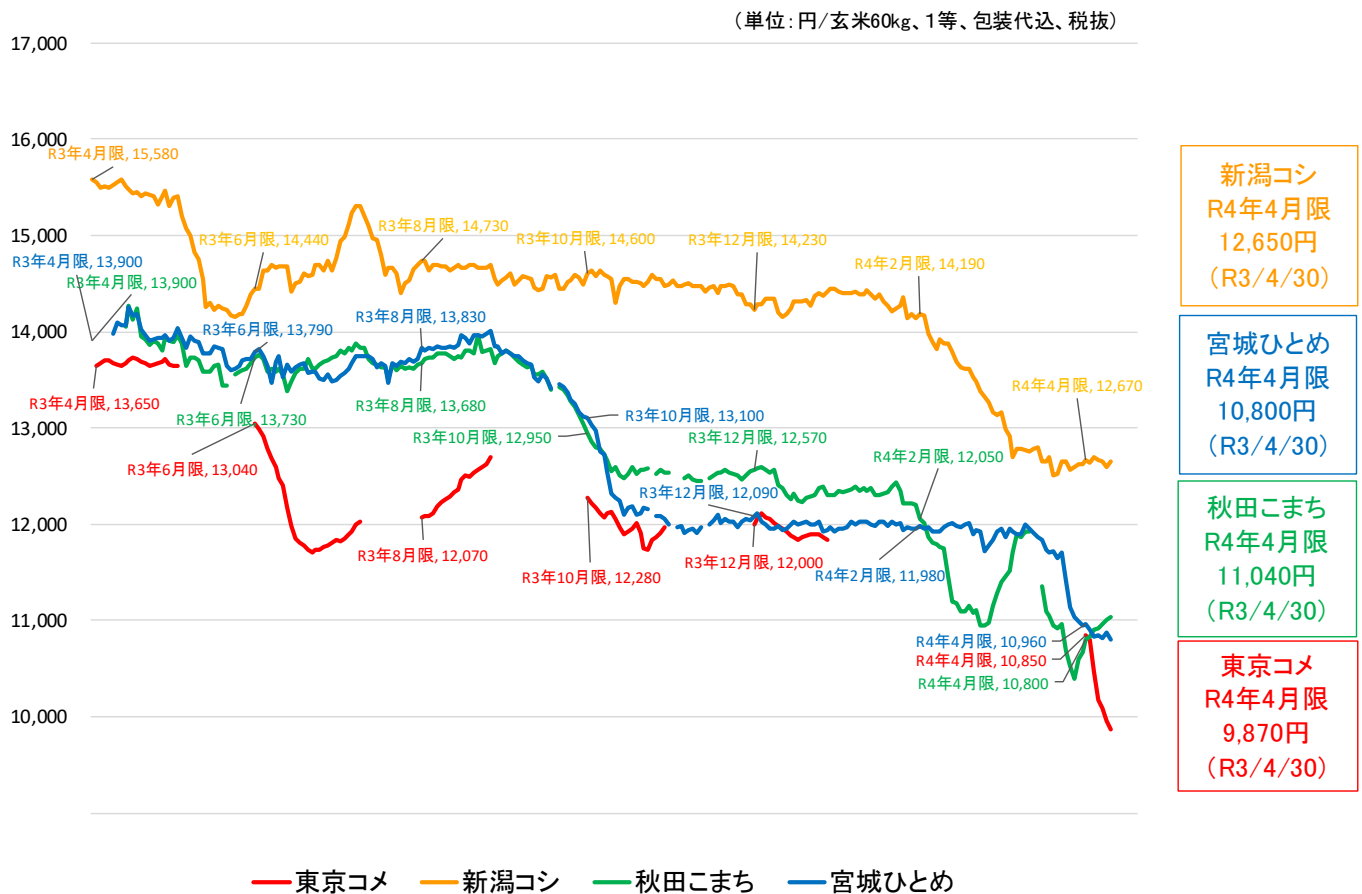

出典: 大阪堂島商品取引所

注1: 商品先物取引とは、将来の一定期日に一定の商品を売買することを約束して、その価格を現時点で決める取引。

注2: 令和2年4月21日から令和3年4月30日までの価格の推移である。

注3: 東京コメは栃木・群馬あさひの夢、埼玉彩のかがやき、千葉ふさおとめ・ふさこがね、新潟コシは新潟県産コシヒカリ、秋田こまちは秋田県産あきたこまち、宮城ひとめは宮城県産ひとめぼれを標準品とした取引価格。いずれも1等、消費税抜き、運賃及び包装代を含む。

注4: 期先限月とは、現物受渡や売買取引の期限が、その時点から最も先となる月。

注5: 令和2年4月21日から、「秋田こまち17(既存の秋田こまちを小口化)」と「宮城ひとめ18」が新商品として追加。「秋田こまち17」を秋田こまち、「宮城ひとめ18」を宮城ひとめとして記載。

### 3 米取引関係者の判断(米穀機構による調査、令和3年4月分)

調査結果は、米穀安定供給確保支援機構の、以下のURLから御覧いただけます。

【 <https://www.komenet.jp/> 】

- 米穀機構の米取引関係者の判断に関する調査(令和3年4月分)によると、主食用米の需給動向の現状判断は対前回調査比▲2ポイント、見通し(向こう3ヶ月)判断は▲1ポイント。
- 米価水準の現状判断は対前回調査比▲3ポイント、見通し(向こう3ヶ月)判断は▲1ポイント。

#### 1. 国内の主食用米の需給及び価格動向に関する判断(全体)

##### ① 主食用米の需給動向

(ア) 現状判断D I

前回からの増減 ▲2 (今月の数値 17)

(イ) 見通し判断D I (向こう3ヶ月)

前回からの増減 ▲1 (今月の数値 18)

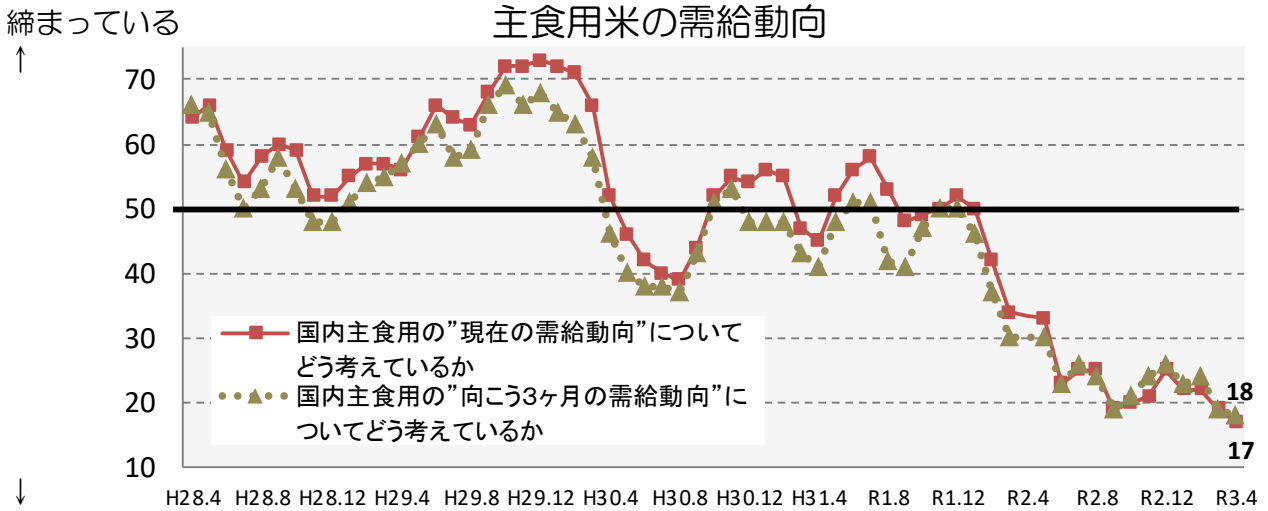

※ 当月の数値が前月と比較し100に近づけば、「締まっている」/「(将来)締まる」という見方が前月より強くなり、反対に0に近づけば、「緩んでいる」/「(将来)緩む」という見方が前月より強くなった傾向を示します。

##### ② 主食用米の米価水準

(ア) 現状判断D I

前回からの増減 ▲3 (今月の数値 30)

(イ) 見通し判断D I (向こう3ヶ月)

前回からの増減 ▲1 (今月の数値 28)

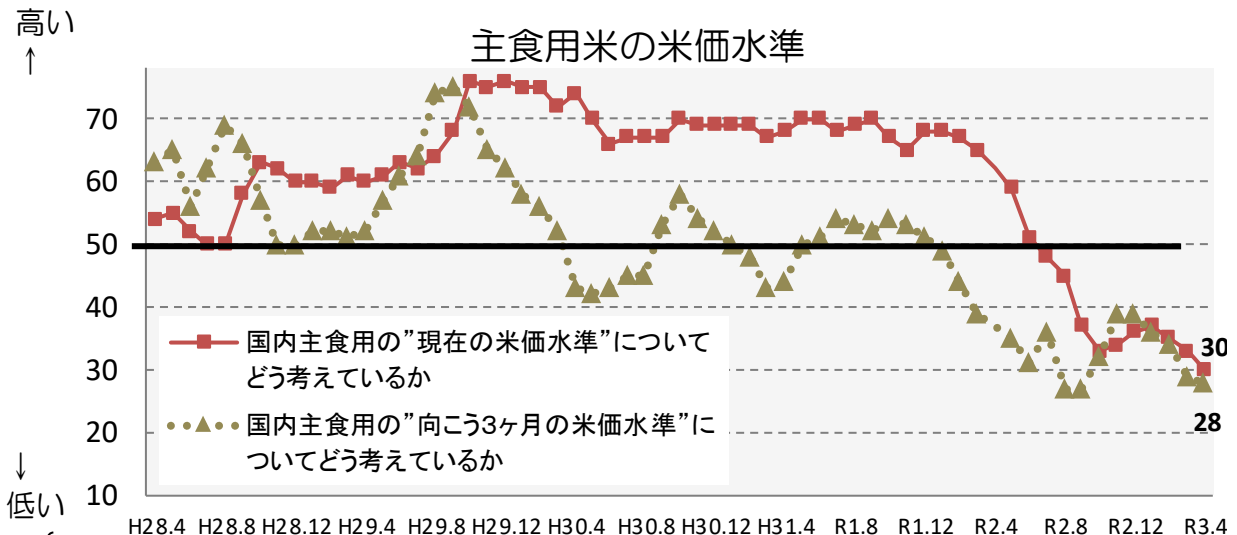

※ 当月の数値が前月と比較し100に近づけば、「米価水準が高い」/「米価水準が高くなる」という見方が前月より強くなり、反対に0に近づけば、「米価水準が低い」/「米価水準が低くなる」という見方が前月より強くなった傾向を示します。



## 2. 自社の取引状況に関する判断(業態ごと)

### ①主食用米の販売数量

※ 当月の数値が前月と比較し100に近づけば、「増えた」/「(将来)増える」という見方が前月より強くなり、反対に0に近づけば、「減った」/「(将来)減る」という見方が前月より強くなった傾向を示します。

#### (ア) 今月の販売数量に関する現状判断 D I

##### a. 先月との比較

生産者：前回からの増減	+2	(今月の数値	50)
集出荷：前回からの増減	▲1	(今月の数値	50)
卸：前回からの増減	▲12	(今月の数値	44)
小売等：前回からの増減	▲1	(今月の数値	52)

##### b. 前年同月との比較

生産者：前回からの増減	▲5	(今月の数値	41)
集出荷：前回からの増減	▲4	(今月の数値	35)
卸：前回からの増減	+15	(今月の数値	41)
小売等：前回からの増減	+10	(今月の数値	38)

#### ①-ア-a 貴社の"今月"の主食用米の"販売数量"について、"先月と比較"するといかがですか。

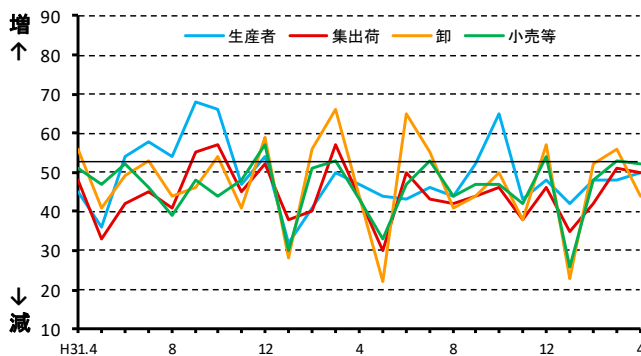

#### ①-ア-b 貴社の"今月"の主食用米の"販売数量"について、"前年同月と比較"するといかがですか。

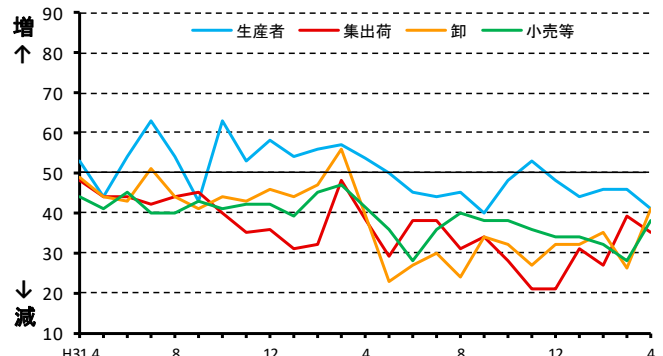

#### (イ) 来月の販売数量に関する見通し D I

##### a. 今月との比較

生産者：前回からの増減	▲7	(今月の数値	45)
集出荷：前回からの増減	±0	(今月の数値	47)
卸：前回からの増減	▲3	(今月の数値	45)
小売等：前回からの増減	▲2	(今月の数値	51)

##### b. 前年同月との比較

生産者：前回からの増減	▲9	(今月の数値	41)
集出荷：前回からの増減	+2	(今月の数値	39)
卸：前回からの増減	+14	(今月の数値	48)
小売等：前回からの増減	+3	(今月の数値	37)

#### ①-イ-a 貴社の"来月"の主食用米の"販売数量"について、"今月と比較"してどうなると考えていますか。

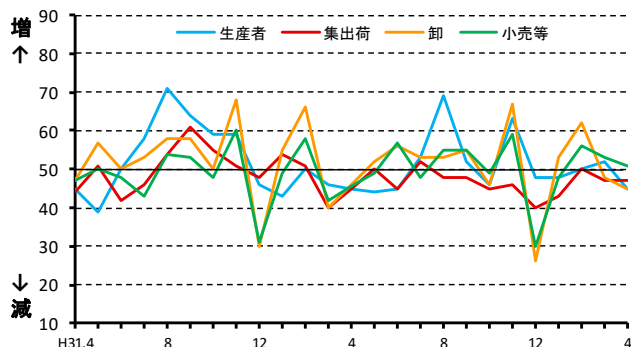

#### ①-イ-b 貴社の"来月"の主食用米の"販売数量"について、"前年同月と比較"してどうなると考えていますか。

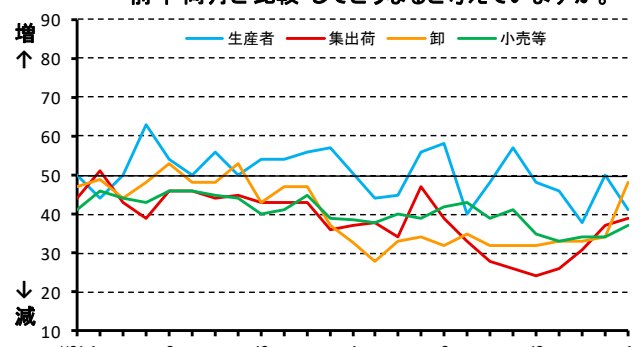



## ②主食用米の価格

※ 当月の数値が前月と比較し100に近づけば、「高くなった」/「(将来)高くなる」という見方が前月より強くなり、反対に0に近づけば、「低くなった」/「(将来)低くなる」という見方が前月より強くなった傾向を示します。

### (ア) 今月の価格に関する現状判断D I

#### a. 先月との比較

生産者：前回からの増減	±0	(今月の数値	48)
集出荷：前回からの増減	+2	(今月の数値	42)
卸：前回からの増減	▲1	(今月の数値	33)
小売等：前回からの増減	+4	(今月の数値	48)

#### b. 前年同月との比較

生産者：前回からの増減	▲9	(今月の数値	39)
集出荷：前回からの増減	▲2	(今月の数値	17)
卸：前回からの増減	▲3	(今月の数値	14)
小売等：前回からの増減	▲1	(今月の数値	34)

②-ア-a 貴社の"今月"の主食用米の"価格"について、"先月と比較"するといかがですか。

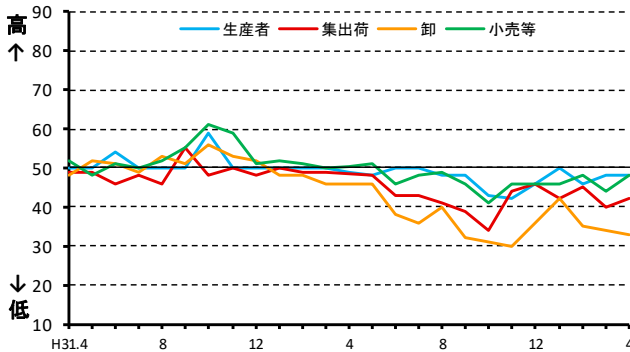

②-ア-b 貴社の"今月"の主食用米の"価格"について、"前年同月と比較"するといかがですか。

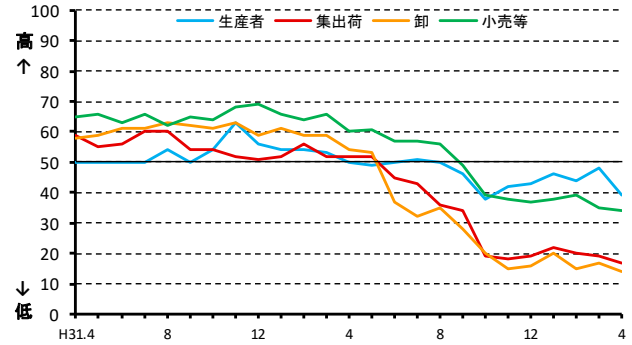

### (イ) 来月の価格に関する見通しD I

#### a. 今月との比較

生産者：前回からの増減	±0	(今月の数値	48)
集出荷：前回からの増減	+4	(今月の数値	45)
卸：前回からの増減	+1	(今月の数値	36)
小売等：前回からの増減	▲2	(今月の数値	45)

#### b. 前年同月との比較

生産者：前回からの増減	▲5	(今月の数値	41)
集出荷：前回からの増減	+4	(今月の数値	21)
卸：前回からの増減	+1	(今月の数値	16)
小売等：前回からの増減	±0	(今月の数値	37)

②-イ-a 貴社の"来月"の主食用米の"価格"について、"今月と比較"してどうなると考えていますか。

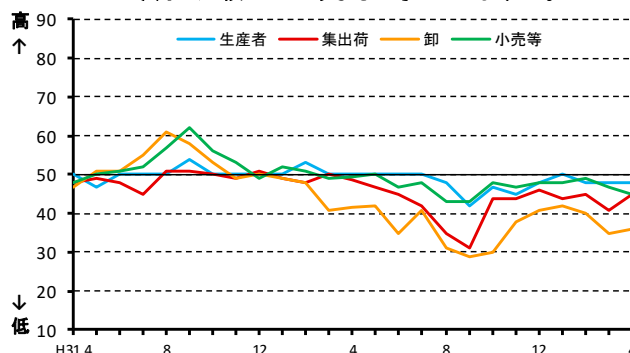

②-イ-b 貴社の"来月"の主食用米の"価格"について、"前年同月と比較"してどうなると考えていますか。

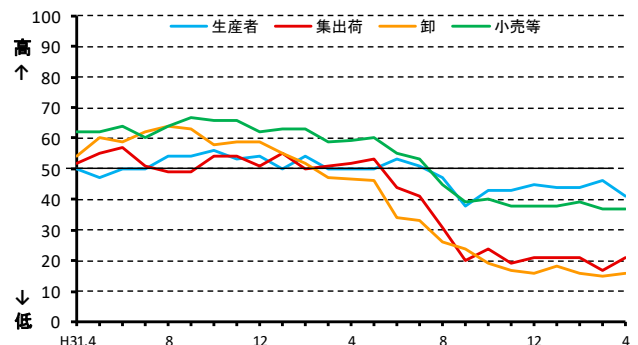

### ③主食用米の在庫量

※ 当月の数値が前月と比較し100に近づけば、「多くなった」/「(将来) 多くなる」という見方が前月より強くなり、反対に0に近づけば、「少なくなった」/「(将来) 少なくなる」という見方が前月より強くなった傾向を示します。

#### (ア) 今月の在庫量に関する現状判断 D I

##### a. 先月との比較

生産者：前回からの増減	+3	(今月の数値	30)
集出荷：前回からの増減	±0	(今月の数値	37)
卸：前回からの増減	+1	(今月の数値	41)
小売等：前回からの増減	▲1	(今月の数値	44)

##### b. 前年同月との比較

生産者：前回からの増減	▲5	(今月の数値	43)
集出荷：前回からの増減	▲5	(今月の数値	62)
卸：前回からの増減	▲3	(今月の数値	43)
小売等：前回からの増減	+3	(今月の数値	55)

③-ア-a 貴社の"今月"の主食用米の"在庫量"について、"先月と比較"するといかがですか。

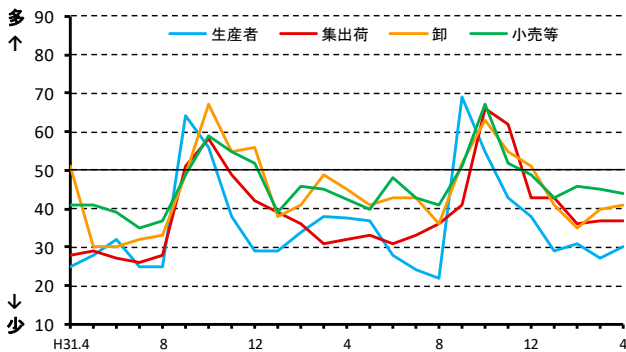

③-ア-b 貴社の"今月"の主食用米の"在庫量"は、"前年同月と比較"するといかがですか。

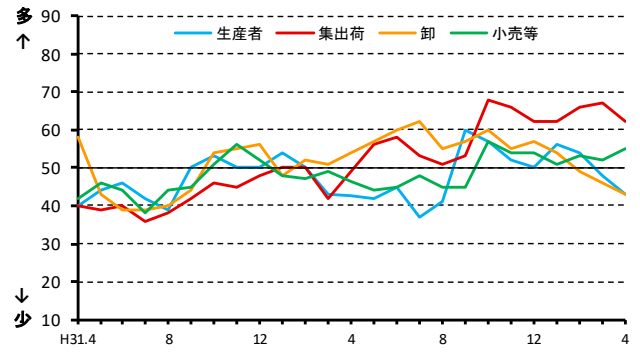

#### (イ) 来月の在庫量に関する見通し D I

##### a. 今月との比較

生産者：前回からの増減	▲2	(今月の数値	27)
集出荷：前回からの増減	▲6	(今月の数値	32)
卸：前回からの増減	▲2	(今月の数値	41)
小売等：前回からの増減	±0	(今月の数値	45)

##### b. 前年同月との比較

生産者：前回からの増減	+2	(今月の数値	45)
集出荷：前回からの増減	▲5	(今月の数値	58)
卸：前回からの増減	+4	(今月の数値	48)
小売等：前回からの増減	+5	(今月の数値	56)

③-イ-a 貴社の"来月"の主食用米の"在庫量"について、"今月と比較"してどうなると考えていますか。

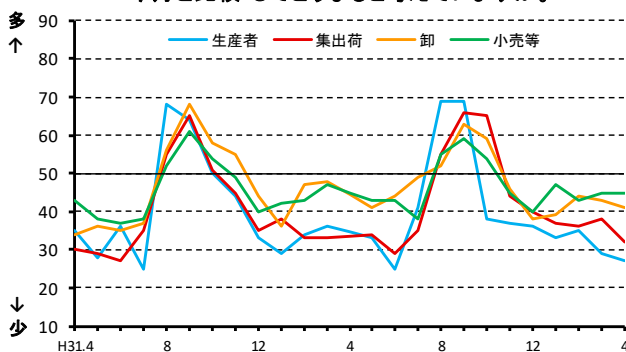

③-イ-b 貴社の"来月"の主食用米の"在庫量"について、"前年同月と比較"してどうなると考えていますか。

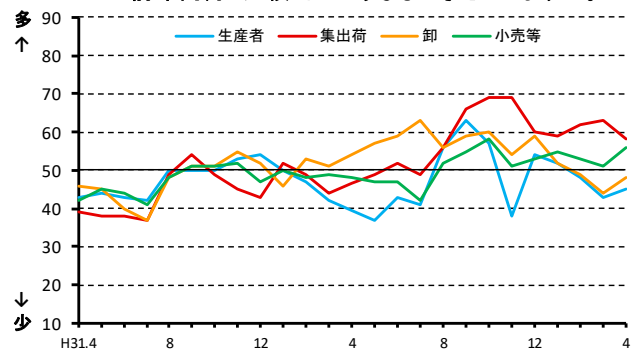

取引関係者が1の①及び②の判断を行うに当たり、主に考慮した要因

	作柄	国内の在庫水準	国の政策	米穀の調達状況	消費者の動向	競合商品の販売動向	その他
H31.4	5%	14%	4%	56%	17%	4%	0%
R1.5	4%	21%	4%	55%	13%	3%	0%
R1.6	4%	21%	5%	59%	7%	3%	1%
R1.7	15%	12%	4%	55%	7%	5%	1%
R1.8	18%	14%	8%	48%	8%	4%	1%
R1.9	24%	13%	4%	49%	6%	2%	2%
R1.10	22%	13%	3%	49%	8%	2%	2%
R1.11	19%	11%	3%	52%	13%	1%	1%
R1.12	14%	12%	3%	58%	9%	3%	1%
R2.1	7%	11%	2%	57%	18%	5%	0%
R2.2	3%	16%	4%	51%	19%	4%	2%
R2.3	2%	21%	2%	39%	28%	3%	5%

	作柄	国内の在庫水準	国の政策	米穀の調達状況	消費者の動向	競合商品の販売動向	その他
R2.4	-	-	-	-	-	-	-
R2.5	3%	18%	1%	38%	33%	3%	5%
R2.6	3%	27%	2%	35%	26%	6%	2%
R2.7	4%	32%	2%	34%	18%	5%	5%
R2.8	5%	39%	1%	34%	9%	7%	4%
R2.9	4%	40%	1%	38%	9%	7%	1%
R2.10	9%	37%	1%	39%	10%	4%	1%
R2.11	5%	34%	2%	42%	10%	6%	1%
R2.12	4%	32%	4%	35%	19%	5%	1%
R3.1	2%	30%	4%	41%	18%	3%	2%
R3.2	1%	33%	5%	40%	19%	3%	0%
R3.3	2%	37%	0%	41%	16%	5%	0%
R3.4	1%	41%	2%	38%	14%	4%	0%

《アンケート方法等》

○調査期間：毎月1日から25日までの取引状況を踏まえて回答

○調査方法：電子メールを利用したアンケート調査

○調査対象者：全国の生産者、集出荷業者、卸・小売業者等の165客体

※米取引関係者の動向をより適切に反映したものとなるよう、5月からアンケート対象事業者の拡充及び入替を行っております。

○有効回答数：128客体

生産者・・・・・・・・・・・・・・・・・・11  
 集出荷業者／団体・・・・・・・・・・25  
 卸売業者（主に主食用米）・・・・30  
 小売業者／中食・外食業者・・・・45  
 その他・・・・・・・・・・・・・・・・・・17

※「その他」は以下の業者です。

- ・米穀の販売の事業を行う者のうち、主に加工原材料の卸売の事業を行う者
- ・加工原材料米穀を使用し、加工食品（酒類を含む）を製造・販売する者

○結果公表：翌月上旬（公表日時は半期ごとにホームページに掲載）

《利用上の注意》

○表示単位未満の端数は四捨五入したため、合計と内訳が一致しないことがあります。

《DIの算出方法》

米の需給動向・価格水準などに関する現状、または先行きに対する5段階の判断（評価）にそれぞれ点数（評価点）を与え、これらを各回答区分の構成比（%）に乗じてDIを算出します。

ただし、DIの推移は、変化の方向性を示すものであり、その変化の大きさ（量感）を表すものではありません。例えば、大幅であろうが小幅であろうが、上昇するといった見方をする者の構成比が同じであれば、同じDIが観測されることに注意が必要です。

（DIの算出例）

問：国内の主食用米の“向こう3ヶ月の米価水準”について、“現時点と比較”してどうなると考えていますか。

	高くなる	やや高くなる	同程度	やや低くなる	低くなる
評価点(A)	+1	+0.75	+0.5	+0.25	0
構成比(B)	17.8	20.0	20.0	22.2	20.0
各DI(C=A×B)	17.8	15	10	5.6	0
DI(合計)	48.4				

# 4 消費の動向

## 1 米の消費動向（米穀機構による調査）

調査結果の概要につきましては、米穀安定供給確保支援機構の、以下のURLから御覧いただけます。  
 【 <https://www.komenet.jp/> 】

○ 本調査は、調査実施機関（(株)マクロミル）のモニターの中から、本調査への協力の意向を示した消費世帯を対象としている（インターネット調査）。

- 米穀機構が公表している「米の消費動向調査」（令和3年3月分）によると、1人1ヵ月当たりの精米消費量は、前年同月比▲3.4%。
- このうち、家庭内での消費量は前年同月比▲4.1%、中食・外食では▲2.1%。

### (1) 1人1ヵ月当たり精米消費量

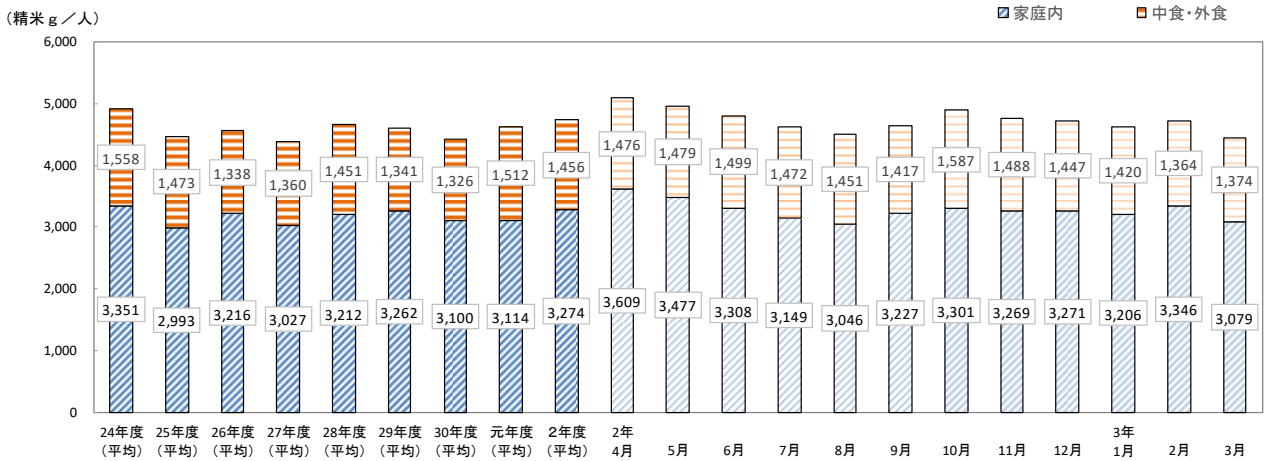

	精米消費量(g)					内訳比率(%)					前年同月比(%)				
	合計	家庭内		中・外食		合計	家庭内		中・外食		合計	家庭内		中・外食	
		家庭内	中・外食	中食	外食		家庭内	中・外食	中食	外食		家庭内	中・外食	中食	外食
平成24年度	4,909	3,351	1,558	900	658	100.0	68.3	31.7	18.3	13.4	1.4	4.4	▲4.4	▲3.1	▲6.1
25年度	4,466	2,993	1,473	846	627	100.0	67.0	33.0	18.9	14.0	▲9.0	▲10.7	▲5.5	▲6.0	▲4.7
26年度	4,554	3,216	1,338	758	580	100.0	70.6	29.4	16.6	12.7	2.0	7.5	▲9.2	▲10.4	▲7.5
27年度	4,386	3,027	1,360	793	567	100.0	69.0	31.0	18.1	12.9	▲3.7	▲5.9	1.6	4.6	▲2.2
28年度	4,663	3,212	1,451	852	599	100.0	68.9	31.1	18.3	12.8	6.3	6.1	6.7	7.4	5.6
29年度	4,603	3,262	1,341	777	564	100.0	70.9	29.1	16.9	12.3	▲1.3	1.6	▲7.6	▲8.8	▲5.8
30年度	4,426	3,100	1,326	782	544	100.0	70.0	30.0	17.7	12.3	▲3.8	▲5.0	▲1.1	0.6	▲3.5
令和元年度	4,626	3,114	1,512	885	627	100.0	67.3	32.7	19.1	13.6	4.5	0.5	14.0	13.1	15.3
令和2年度	4,730	3,274	1,456	954	502	100.0	69.2	30.8	20.2	10.6	2.2	5.1	▲3.7	7.9	▲20.0
令和2年 4月	5,085	3,609	1,476	1,095	382	100.0	71.0	29.0	21.5	7.5	3.3	11.6	▲12.7	11.8	▲46.2
5月	4,956	3,477	1,479	1,032	447	100.0	70.2	29.8	20.8	9.0	2.2	8.3	▲9.8	6.6	▲33.5
6月	4,807	3,308	1,499	969	531	100.0	68.8	31.2	20.2	11.0	4.2	5.9	0.5	11.9	▲14.9
7月	4,620	3,149	1,472	950	521	100.0	68.2	31.9	20.6	11.3	2.7	2.9	2.4	13.8	▲13.6
8月	4,496	3,046	1,451	935	515	100.0	67.7	32.3	20.8	11.5	6.5	9.5	0.7	13.7	▲16.8
9月	4,643	3,227	1,417	871	545	100.0	69.5	30.5	18.8	11.7	7.9	13.5	▲3.0	3.4	▲12.1
10月	4,888	3,301	1,587	992	595	100.0	67.5	32.5	20.3	12.2	0.0	0.5	▲0.9	3.3	▲7.2
11月	4,757	3,269	1,488	943	544	100.0	68.7	31.3	19.8	11.4	▲1.6	▲0.8	▲3.3	1.6	▲10.8
12月	4,718	3,271	1,447	955	492	100.0	69.3	30.7	20.2	10.4	4.0	7.6	▲3.3	11.6	▲23.1
令和3年 1月	4,626	3,206	1,420	951	470	100.0	69.3	30.7	20.6	10.2	1.4	5.1	▲6.0	7.2	▲24.7
2月	4,710	3,346	1,364	882	482	100.0	71.0	29.0	18.7	10.2	0.9	3.5	▲4.7	8.9	▲22.5
3月	4,453	3,079	1,374	875	499	100.0	69.1	30.9	19.6	11.2	▲3.4	▲4.1	▲2.1	1.4	▲7.6

出典：米穀安定供給確保支援機構「米の消費動向調査結果」

注1：令和3年3月分の有効調査世帯数は1,668世帯。

2：平成24～令和2年度は各年4月から翌年3月までの平均値である。

3：調査対象世帯の入れ替えや補充による調査結果の補正は行っていないため、調査結果の経年比較等の際には、留意が必要である。

4：家庭内消費量については、調査当月の月初と月末の精米在庫量及び精米購入数量から把握、中食・外食の消費量については、調査当月の家庭炊飯以外で食べた米飯の数量から推計。

5：集計に際しては、地域毎に世帯人員構成比が平成22年国勢調査「世帯人員構成比」に沿うよう調整した上で推計。

6：四捨五入の関係で合計と内訳が合わない場合がある。

- 精米購入時の動向について、入手経路は「スーパーマーケット」が最も多く、次いで「家族・知人などから無償で入手」、「インターネットショップ」の順となっている。
- 精米購入経路別の購入単価は、「デパート」が最も高く、次いで、「インターネットショップ」、「米穀専門店」の順となっている※。  
※購入割合が有効調査世帯数の1%に満たない精米購入経路を除いた順である。
- 令和3年3月の家庭内の月末在庫数量は、6.4kgとなっている。

## ② 精米購入時の動向

### (ア) 入手経路(複数回答)

		(%)												
		デパート	スーパーマーケット	ドラッグストア	ディスカウントストア	コンビニエンスストア	生協(店舗・共同購入含む)	農協(店舗・共同購入含む)	米穀専門店	産地直売所	生産者から直接購入	インターネットショップ	家族・知人などから無償で入手	その他
平成25年度		0.7	47.4	3.8	2.8	0.3	7.1	1.6	3.8	1.8	6.8	10.0	20.8	1.6
平成26年度		1.2	48.7	4.1	2.4	0.2	8.2	1.5	3.5	2.0	6.7	8.7	19.5	2.6
平成27年度		1.8	48.1	3.7	2.5	0.2	7.8	1.0	3.7	1.5	5.2	9.7	20.3	2.6
平成28年度		1.5	49.7	3.7	2.8	0.5	8.1	1.5	2.7	1.8	6.2	9.6	17.2	3.2
平成29年度		1.4	49.4	4.3	3.1	0.3	6.9	1.6	2.8	2.0	7.1	10.0	16.2	2.5
平成30年度		1.4	52.7	4.8	2.8	0.2	6.5	1.2	2.7	2.2	6.0	9.8	14.8	2.3
令和元年度		1.0	50.1	5.9	3.2	0.2	5.9	1.3	2.4	1.0	5.9	8.1	17.8	3.4
令和2年度		1.5	49.8	5.7	3.9	0.3	7.0	1.1	2.4	1.1	5.0	9.7	15.2	4.1
令和3年	4月	0.5	52.5	5.2	4.1	0.1	6.3	1.5	2.4	0.9	4.3	10.0	13.3	5.2
	5月	1.3	51.0	5.5	4.4	0.3	6.8	1.0	2.7	1.0	4.4	10.3	13.5	4.4
	6月	0.9	48.8	6.6	5.3	0.0	5.9	1.2	2.3	1.4	5.0	9.5	14.0	3.8
	7月	1.3	54.6	4.7	4.1	0.3	6.6	1.3	2.0	0.9	5.2	8.2	12.3	4.1
	8月	1.8	50.2	5.9	4.3	0.1	7.9	1.4	2.0	1.0	4.9	8.4	15.1	3.2
	9月	2.7	50.4	4.3	4.3	0.2	8.1	1.0	2.3	1.7	5.3	10.2	15.9	3.2
	10月	0.7	47.1	5.0	3.3	0.5	7.9	0.9	2.8	1.0	5.7	9.5	19.4	3.8
	11月	0.6	48.0	5.6	3.3	0.2	6.2	1.1	2.2	0.9	4.9	9.8	17.9	5.1
	12月	1.9	48.8	5.2	3.1	0.6	7.8	1.0	2.6	1.4	4.4	9.9	17.5	4.3
	1月	1.7	49.6	6.0	4.4	0.2	7.2	0.7	2.3	1.3	4.8	11.0	14.4	4.1
	2月	1.7	48.6	7.1	3.0	0.2	7.1	0.8	2.8	0.9	5.7	9.3	15.2	3.4
	3月	2.3	48.3	7.5	3.6	0.3	6.6	1.0	2.2	0.7	5.2	10.3	14.4	4.5

注：1 平成25～令和2年度は各年4月から翌年3月までの平均値。

2 令和3年3月分の有効調査世帯数は1,086世帯。

### (イ) 精米購入経路別の購入単価(複数回答)

		(円/kg)											
		デパート	スーパーマーケット	ドラッグストア	ディスカウントストア	コンビニエンスストア	生協(店舗・共同購入含む)	農協(店舗・共同購入含む)	米穀専門店	産地直売所	生産者から直接購入	インターネットショップ	有効調査世帯数
令和元年度		618	399	355	323	※545	424	477	473	434	373	494	-
令和2年度		533	400	375	347	※547	434	397	477	415	358	492	-
令和3年	4月	※422	383	409	387	※506	445	385	456	※427	387	514	2,321
	5月	521	413	360	341	※489	448	370	431	376	346	485	2,164
	6月	※473	398	353	364	※1,500	475	420	447	401	353	486	2,049
	7月	430	408	356	313	※312	419	435	552	※453	390	498	1,953
	8月	501	396	380	386	※430	437	404	499	375	414	498	1,885
	9月	517	395	396	381	※455	487	439	462	523	386	465	1,810
	10月	※484	396	382	330	※460	403	※387	479	436	313	519	2,062
	11月	※578	396	383	324	※453	426	399	477	※433	355	441	1,940
	12月	598	408	395	326	※497	410	389	461	380	338	528	1,877
	1月	513	422	356	363	※367	368	※386	532	247	340	527	1,776
	2月	638	401	359	326	※500	463	※386	472	※572	324	448	1,715
	3月	725	383	366	325	※598	421	364	455	※355	353	498	1,668

注：1 デパート、スーパーマーケット、生協は、実店舗の購入単価であり、インターネットを利用した購入は含まない。

2 購入単価は消費税を除く本体価格である。

3 表中の※付きの単価は、当該経路での購入割合が有効調査世帯数の1%に満たないため参考値とする。

4 令和元・2年度は4月から翌年3月までの平均値である。

## (ウ) 家庭内の月末在庫数量

(kg/世帯、%)

		4月	5月	6月	7月	8月	9月	10月	11月	12月	1月	2月	3月	平均	前年比
平成 26年度	月末在庫数量	6.8	6.8	6.5	6.3	6.5	6.8	7.3	7.5	7.8	7.1	6.8	6.6	6.9	3.0
	平均世帯人員	2.41	2.41	2.41	2.41	2.41	2.41	2.41	2.41	2.41	2.41	2.41	2.41	2.41	-
27年度	月末在庫数量	6.0	6.2	6.2	6.3	6.4	6.6	6.9	7.1	7.3	7.1	6.8	6.6	6.6	▲4.3
	平均世帯人員	2.40	2.40	2.40	2.40	2.40	2.40	2.41	2.41	2.40	2.41	2.41	2.41	2.40	-
28年度	月末在庫数量	6.5	6.4	6.2	6.2	6.2	6.2	6.7	7.0	7.7	7.5	6.7	6.6	6.7	1.5
	平均世帯人員	2.41	2.41	2.41	2.41	2.41	2.41	2.41	2.41	2.41	2.41	2.41	2.41	2.41	-
29年度	月末在庫数量	6.1	6.2	5.9	6.0	6.0	6.1	6.7	6.8	7.0	6.9	6.4	6.4	6.4	▲4.5
	平均世帯人員	2.33	2.32	2.33	2.33	2.32	2.33	2.32	2.32	2.32	2.32	2.32	2.32	2.32	-
30年度	月末在庫数量	6.4	6.3	6.0	5.8	6.1	6.5	6.6	6.9	7.2	6.6	6.4	6.4	6.4	0.0
	平均世帯人員	2.32	2.32	2.32	2.33	2.33	2.33	2.32	2.33	2.32	2.32	2.32	2.32	2.32	-
令和 元年度	月末在庫数量	6.0	6.2	5.9	5.7	6.0	6.2	6.2	6.5	6.6	6.3	6.3	6.5	6.2	▲3.1
	平均世帯人員	2.33	2.33	2.33	2.33	2.33	2.33	2.32	2.32	2.32	2.32	2.32	2.32	2.33	-
2年度	月末在庫数量	7.1	6.5	6.6	6.2	6.0	6.3	6.4	6.8	6.7	6.6	6.5	6.4	6.5	4.8
	平均世帯人員	2.33	2.33	2.33	2.33	2.33	2.33	2.33	2.33	2.33	2.33	2.33	2.33	2.33	-

注：1 地域ごとの世帯人員構成比が平成26～28年度はH22国勢調査、平成29～令和2年度はH27国勢調査「世帯人員構成比」に沿うようウェイトバック集計を実施した上で集計した。

注：2 平均世帯人員は、各月の有効調査世帯の平均人員数である。



## 2 購入数量・支出金額の推移（家計調査）

家計調査、消費者物価指数、小売物価統計の累年データについては、総務省統計局HPから御覧いただけます。【 <https://www.stat.go.jp/data/index.html> 】

- 総務省が公表している家計調査によると、令和3年3月の米の購入数量は、対前年同月比▲9.9%の5.0kg、パンは▲4.9%の4.0kg、めん類は▲14.4%の2.9kg。

### 1 世帯当たり 1 か月間の購入数量の推移

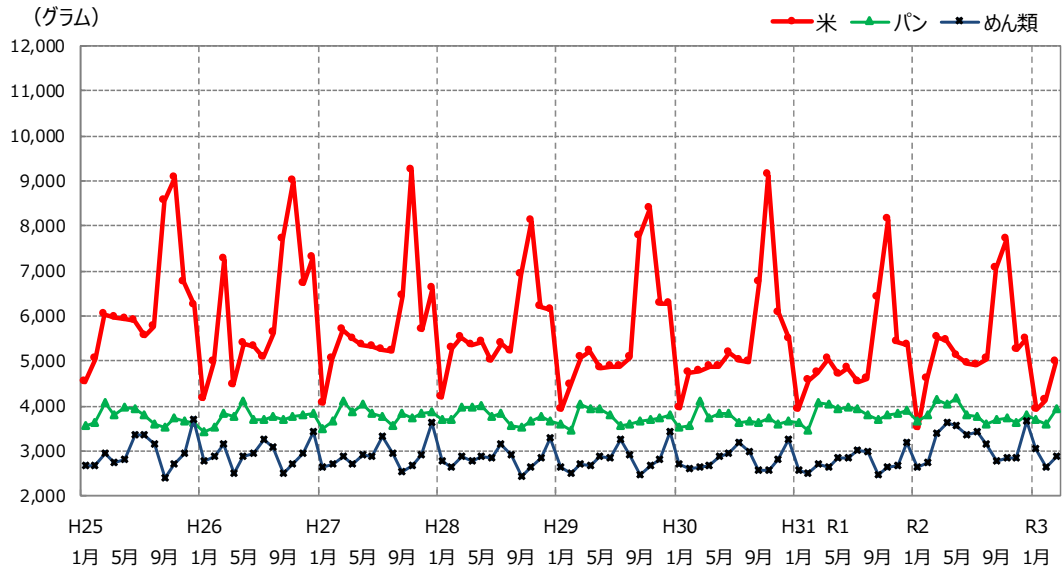

(グラム)

	米		パン		めん類	
	購入数量	前年(同月)比	購入数量	前年(同月)比	購入数量	前年(同月)比
平成25年	75,170	95.4%	44,927	100.3%	35,560	99.3%
26年	73,050	97.2%	44,926	100.0%	35,176	98.9%
27年	69,510	95.2%	45,676	101.7%	34,753	98.8%
28年	68,740	98.9%	45,099	98.7%	34,192	98.4%
29年	67,270	97.9%	44,840	99.4%	33,934	99.2%
30年	65,750	97.7%	44,526	99.3%	33,867	99.8%
令和元年	62,200	94.6%	46,011	103.3%	33,169	97.9%
2年	64,530	103.7%	45,857	99.7%	38,021	114.6%
令和2年 4月	5,440	108.2%	4,037	100.2%	3,637	138.0%
5月	5,110	108.5%	4,177	105.7%	3,578	124.9%
6月	4,940	102.1%	3,812	96.0%	3,351	117.7%
7月	4,900	107.9%	3,760	95.2%	3,416	113.7%
8月	5,060	110.2%	3,615	95.3%	3,167	106.2%
9月	7,040	109.7%	3,690	99.9%	2,786	112.6%
10月	7,710	94.5%	3,722	97.8%	2,840	107.5%
11月	5,250	96.9%	3,618	94.5%	2,843	106.8%
12月	5,480	102.4%	3,817	98.1%	3,674	114.8%
令和3年 1月	3,920	111.4%	3,704	101.4%	3,050	116.0%
2月	4,120	89.6%	3,588	94.7%	2,633	95.7%
3月	4,990	90.1%	3,953	95.1%	2,895	85.6%

資料：総務省「家計調査」家計収支編 二人以上の世帯  
注1：米は精米ベースである。

- 総務省が公表している家計調査によると、1世帯当たり1か月間の令和3年3月の中食の支出金額は、対前年同月比+7.8%、外食は+6.8%。

### 1世帯当たり1か月間の支出金額の推移（前年同月比）

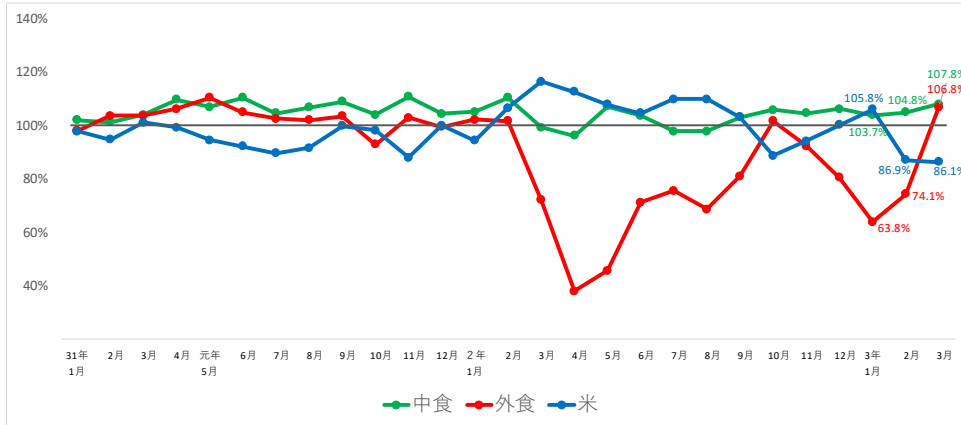

	穀類	中食				弁当	すし(弁当)	おにぎり・その他	調理パン	他の主食的調理食品	
		米	パン	麺類	他の穀類						
31年1月	99.8%	97.7%	102.7%	97.4%	97.9%	101.8%	100.2%	103.6%	99.4%	97.9%	103.8%
2月	101.2%	94.6%	106.9%	99.8%	99.7%	101.1%	101.0%	97.9%	108.8%	97.8%	104.4%
3月	104.4%	100.9%	105.7%	106.2%	105.6%	103.8%	102.2%	103.3%	106.9%	102.1%	105.9%
4月	104.0%	99.2%	109.1%	101.1%	105.0%	109.4%	112.6%	107.1%	109.7%	101.5%	111.4%
元年5月	101.5%	94.3%	106.3%	103.0%	99.4%	106.8%	109.2%	102.1%	111.1%	103.4%	108.9%
6月	99.8%	92.0%	105.8%	98.5%	106.5%	110.3%	111.9%	106.8%	109.7%	105.0%	114.5%
7月	100.4%	89.4%	111.1%	97.3%	101.2%	104.4%	106.2%	102.6%	107.3%	105.6%	102.8%
8月	101.0%	91.5%	108.1%	102.5%	96.2%	106.5%	104.1%	108.4%	107.0%	104.7%	107.8%
9月	99.7%	99.7%	101.1%	98.0%	97.6%	108.8%	109.9%	109.5%	111.3%	106.0%	107.5%
10月	102.5%	98.0%	102.2%	111.6%	109.0%	103.8%	97.4%	105.4%	105.7%	108.8%	107.1%
11月	98.5%	87.8%	103.8%	105.0%	102.3%	110.6%	104.4%	111.8%	113.6%	113.1%	114.6%
12月	101.3%	99.9%	101.0%	104.7%	100.0%	104.1%	103.8%	102.8%	109.5%	105.3%	104.0%
2年1月	98.8%	94.1%	99.3%	102.9%	100.2%	104.9%	102.0%	105.9%	116.7%	102.6%	104.2%
2月	107.0%	106.5%	102.9%	114.1%	113.8%	110.1%	113.0%	106.8%	112.4%	107.3%	111.7%
3月	110.6%	116.3%	96.5%	127.6%	124.8%	99.1%	90.1%	100.8%	87.7%	94.4%	113.9%
4月	111.5%	112.4%	93.7%	138.0%	143.4%	96.0%	94.2%	93.7%	76.3%	83.7%	112.5%
5月	110.4%	107.6%	98.9%	127.9%	140.8%	106.9%	116.5%	106.4%	82.0%	94.3%	111.2%
6月	104.2%	104.4%	96.1%	116.3%	110.4%	103.4%	104.1%	106.6%	90.4%	96.7%	107.1%
7月	103.9%	109.6%	96.4%	110.0%	104.1%	97.7%	97.6%	101.4%	86.6%	93.7%	100.4%
8月	104.5%	109.6%	95.1%	111.5%	119.2%	97.6%	99.4%	96.2%	89.2%	95.3%	101.1%
9月	104.0%	102.9%	98.7%	115.9%	103.0%	102.9%	98.5%	106.4%	95.5%	101.3%	107.9%
10月	96.3%	88.5%	99.4%	104.9%	102.3%	105.8%	110.5%	103.9%	102.2%	101.8%	105.2%
11月	100.2%	93.9%	97.9%	111.8%	107.0%	104.3%	106.9%	103.9%	95.4%	100.2%	106.3%
12月	104.5%	100.0%	99.4%	115.6%	107.2%	106.1%	105.1%	104.6%	88.9%	102.4%	114.3%
3年1月	107.3%	105.8%	101.2%	116.5%	119.3%	103.7%	109.3%	99.1%	86.0%	98.6%	110.2%
2月	94.3%	86.9%	96.6%	98.9%	95.5%	104.8%	107.8%	109.3%	90.6%	100.7%	102.5%
3月	90.7%	86.1%	99.5%	84.0%	85.1%	107.8%	120.1%	105.2%	105.0%	113.2%	97.5%

	外食	外食									
		日本そば・うどん	中華そば	他の麺類外食	すし(外食)	和食	中華食	洋食	焼肉	ハンバーガー	他の主食的外食
31年1月	97.8%	99.4%	114.3%	114.7%	97.6%	96.2%	100.4%	89.6%	89.2%	106.0%	98.2%
2月	103.4%	109.6%	109.1%	116.7%	87.1%	98.2%	98.5%	83.1%	100.8%	112.1%	114.8%
3月	103.6%	110.0%	113.3%	104.9%	88.1%	99.5%	105.9%	88.9%	96.5%	130.8%	110.7%
4月	106.1%	103.5%	108.6%	122.0%	103.4%	101.5%	93.0%	99.9%	109.3%	123.0%	109.3%
元年5月	110.2%	118.4%	110.4%	128.4%	100.2%	113.9%	90.0%	98.3%	123.0%	112.9%	113.1%
6月	104.8%	112.0%	110.9%	112.9%	101.7%	105.1%	106.6%	95.9%	93.4%	121.6%	105.9%
7月	102.4%	103.3%	112.4%	125.8%	96.9%	106.7%	106.9%	93.6%	84.8%	106.2%	103.7%
8月	101.8%	108.0%	110.1%	123.5%	101.6%	96.8%	92.0%	93.3%	95.9%	102.3%	105.3%
9月	103.3%	119.0%	109.8%	121.6%	117.9%	96.8%	85.0%	92.4%	101.3%	115.0%	103.2%
10月	92.8%	91.4%	103.7%	94.3%	96.1%	95.6%	98.0%	80.5%	65.2%	114.3%	94.1%
11月	102.7%	102.3%	120.0%	120.8%	98.6%	100.2%	101.4%	95.0%	106.8%	109.8%	103.3%
12月	99.2%	101.4%	93.9%	105.6%	97.2%	96.1%	119.2%	87.9%	112.5%	96.2%	101.3%
2年1月	101.9%	112.3%	99.5%	88.1%	96.7%	100.6%	99.8%	93.2%	111.4%	102.3%	105.5%
2月	101.6%	107.3%	103.3%	104.6%	103.0%	102.1%	103.1%	104.1%	121.1%	110.8%	96.2%
3月	71.9%	74.6%	77.0%	68.7%	79.3%	75.0%	66.5%	62.1%	77.3%	97.5%	67.8%
4月	37.8%	29.4%	38.5%	26.3%	41.4%	37.3%	43.0%	26.3%	24.0%	121.0%	35.9%
5月	45.4%	34.0%	48.8%	36.2%	60.6%	45.8%	60.2%	37.3%	35.8%	141.4%	38.2%
6月	71.0%	68.9%	75.2%	60.7%	85.5%	72.8%	85.9%	67.7%	89.4%	97.5%	62.1%
7月	75.4%	79.0%	80.6%	59.4%	79.8%	83.7%	69.8%	65.0%	85.4%	101.3%	70.0%
8月	68.5%	64.9%	71.7%	56.7%	76.3%	71.6%	79.3%	66.8%	72.3%	111.2%	61.1%
9月	80.9%	79.4%	84.0%	73.2%	90.4%	92.2%	105.5%	75.5%	97.4%	108.9%	68.6%
10月	101.4%	92.0%	98.9%	85.8%	114.7%	105.3%	110.2%	114.2%	138.8%	117.1%	90.9%
11月	92.2%	93.8%	76.3%	88.4%	113.0%	93.5%	80.2%	92.7%	111.5%	117.6%	85.1%
12月	80.3%	78.9%	79.7%	64.3%	100.5%	88.3%	84.1%	69.0%	73.0%	116.0%	72.4%
3年1月	63.8%	58.4%	64.4%	69.9%	80.4%	63.2%	58.7%	55.1%	54.9%	122.7%	57.1%
2月	74.1%	71.5%	73.8%	71.6%	97.1%	78.9%	88.1%	65.9%	61.2%	106.5%	66.5%
3月	106.8%	95.8%	98.8%	104.1%	123.7%	111.6%	109.4%	116.5%	137.4%	105.1%	96.5%

資料：総務省「家計調査」家計収支編 二人以上の世帯  
注1：米は精米ベースである。

### 3 消費者物価指数の推移

- ・ 総務省が公表している消費者物価指数によると、令和3年3月の米類の指数は対前年同月比 ▲2.3%の112.3ポイント。

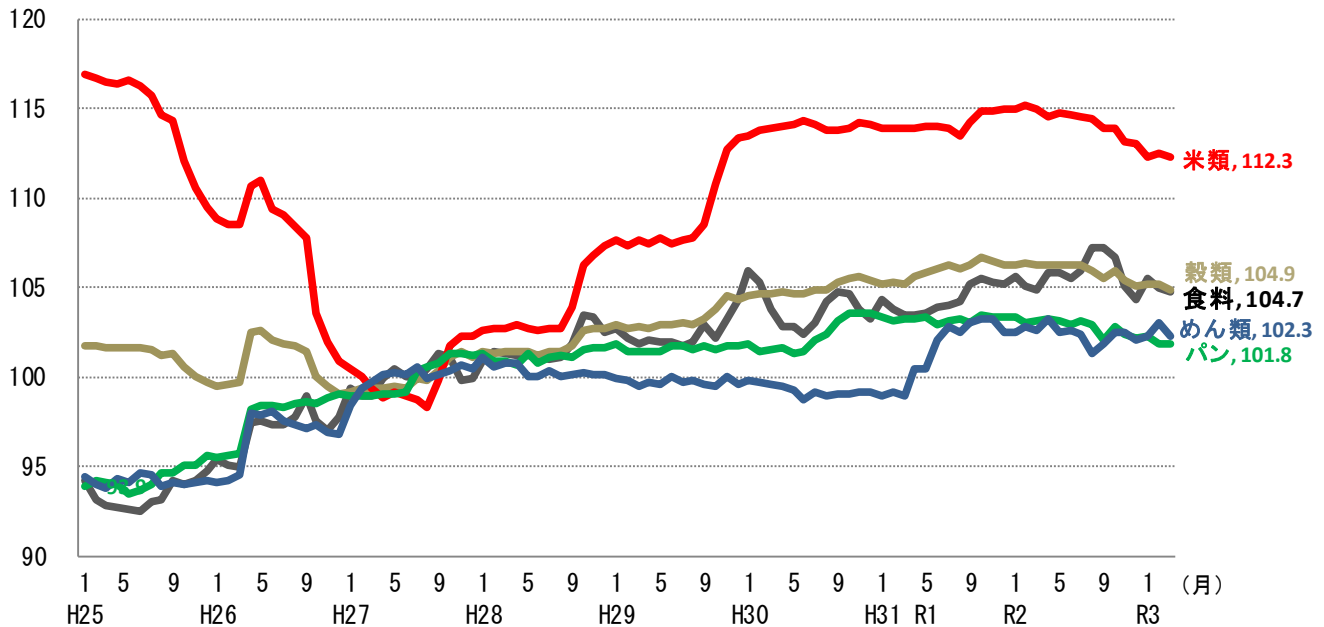

(平成27年=100、指数)

	食料		穀類		米類		うるち米		パン		めん類	
	対前年 (同月)比	対前年 (同月)比	対前年 (同月)比	対前年 (同月)比	対前年 (同月)比	対前年 (同月)比	対前年 (同月)比	対前年 (同月)比	対前年 (同月)比	対前年 (同月)比	対前年 (同月)比	
平成25年(平均)	93.4	▲0.1%	101.2	▲0.5%	114.6	2.0%	115.7	2.1%	94.4	▲1.9%	94.2	▲1.7%
26年(平均)	97.0	3.8%	100.8	▲0.4%	107.4	▲6.3%	107.9	▲6.8%	97.8	3.6%	96.6	2.6%
27年(平均)	100.0	3.1%	100.0	▲0.8%	100.0	▲6.9%	100.0	▲7.3%	100.0	2.2%	100.0	3.5%
28年(平均)	101.7	1.7%	101.7	1.7%	103.8	3.8%	104.0	4.0%	101.2	1.2%	100.3	0.3%
29年(平均)	102.4	0.7%	103.2	1.5%	108.8	4.8%	109.2	5.1%	101.6	0.4%	99.7	▲0.6%
30年(平均)	103.9	1.4%	104.9	1.7%	114.0	4.7%	114.6	4.9%	102.3	0.7%	99.3	▲0.5%
令和元年(平均)	104.3	0.4%	105.9	0.9%	114.2	0.2%	114.9	0.2%	103.2	0.9%	101.4	2.2%
2年(平均)	105.8	1.4%	106.0	0.1%	114.3	0.1%	114.9	0.0%	102.8	▲0.3%	102.4	1.0%
令和2年 9月	107.2	1.9%	105.5	▲0.8%	113.9	▲0.3%	114.5	▲0.3%	102.1	▲0.9%	101.8	▲1.2%
10月	106.7	1.1%	105.9	▲0.7%	113.9	▲0.8%	114.4	▲1.0%	102.8	▲0.7%	102.5	▲0.7%
11月	105.1	▲0.2%	105.4	▲1.0%	113.1	▲1.5%	113.6	▲1.6%	102.4	▲1.0%	102.5	▲0.7%
12月	104.3	▲0.9%	105.1	▲1.0%	113.0	▲1.7%	113.6	▲1.9%	102.2	▲1.1%	102.1	▲0.4%
令和3年 1月	105.5	▲0.1%	105.2	▲0.9%	112.3	▲2.3%	112.8	▲2.4%	102.3	▲1.0%	102.3	▲0.2%
2月	105.0	▲0.1%	105.2	▲1.1%	112.5	▲2.3%	112.9	▲2.5%	101.8	▲1.2%	103.0	0.2%
3月	104.7	▲0.2%	104.9	▲1.3%	112.3	▲2.3%	112.8	▲2.4%	101.8	▲1.3%	102.3	▲0.3%

資料：総務省「消費者物価指数」平成27年基準、品目別価格指数（全国）

注1：食料は、穀類以外にも、魚介類、肉類等を含んでいる。

2：穀類は、米類（うるち米、もち米）、パン、めん類、他の穀類からなる。

3：平成25年～令和2年のデータは年平均、3年は月次データである。

## 4 小売物価統計の推移

- 総務省が公表している小売物価統計によると、令和3年4月のうるち米の小売価格（5kg当たり）は、コシヒカリで対前年同月比▲2.0%の2,358円。
- コシヒカリ以外の銘柄の平均では、対前年同月比▲4.4%の2,142円。

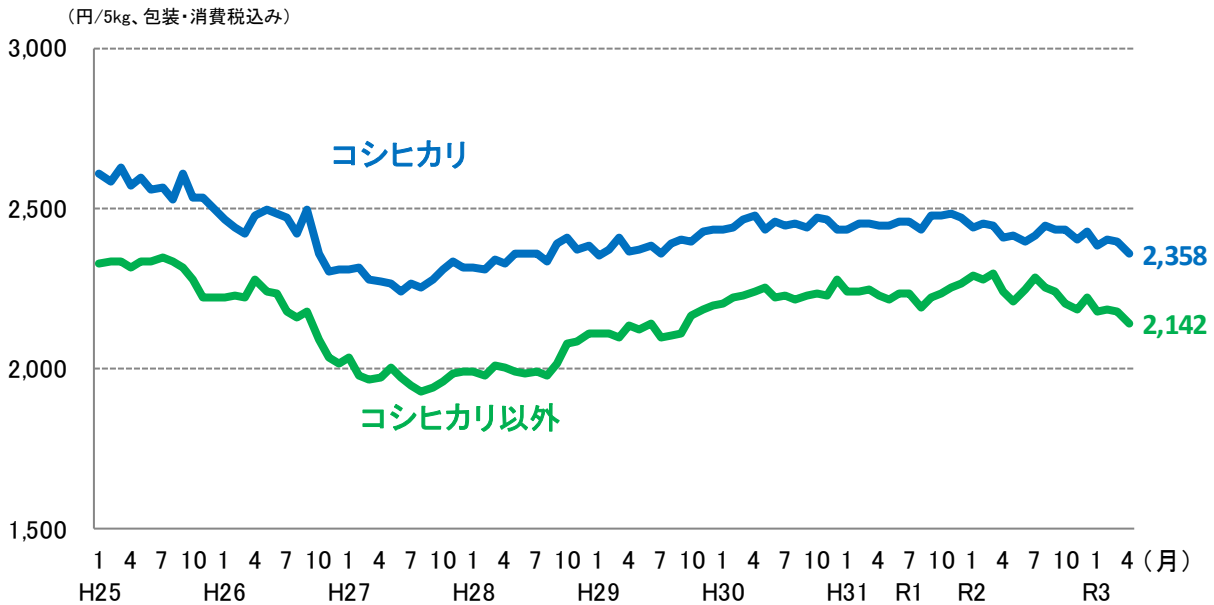

(円/5kg、包装・消費税込み)

年平均	H25	H26	H27	H28	H29	H30	R1
コシヒカリ	2,567	2,428	2,285	2,355	2,388	2,451	2,457
前年比	▲0.4%	▲5.4%	▲5.9%	3.1%	1.4%	2.6%	0.2%
コシヒカリ以外	2,307	2,173	1,973	2,019	2,132	2,232	2,234
前年比	3.8%	▲5.8%	▲9.2%	2.3%	5.6%	4.7%	0.1%

月次(令和元年)	1	2	3	4	5	6	7	8	9	10	11	12
コシヒカリ	2,434	2,453	2,451	2,443	2,444	2,460	2,458	2,431	2,475	2,474	2,483	2,472
前年同月比	0.0%	0.6%	▲0.6%	▲1.3%	0.5%	0.0%	0.6%	▲0.9%	1.6%	0.0%	0.7%	1.6%
コシヒカリ以外	2,241	2,242	2,244	2,229	2,216	2,233	2,233	2,191	2,223	2,233	2,252	2,267
前年同月比	1.7%	0.9%	0.7%	▲0.5%	▲1.7%	0.5%	0.2%	▲1.2%	▲0.3%	▲0.1%	1.0%	▲0.4%

月次(令和2年)	1	2	3	4	5	6	7	8	9	10	11	12
コシヒカリ	2,439	2,455	2,443	2,407	2,416	2,395	2,417	2,448	2,431	2,434	2,405	2,428
前年同月比	0.2%	0.1%	▲0.3%	▲1.5%	▲1.1%	▲2.6%	▲1.7%	0.7%	▲1.8%	▲1.6%	▲3.1%	▲1.8%
コシヒカリ以外	2,288	2,279	2,295	2,241	2,210	2,249	2,284	2,255	2,241	2,205	2,184	2,224
前年同月比	2.1%	1.7%	2.3%	0.5%	▲0.3%	0.7%	2.3%	2.9%	0.8%	▲1.3%	▲3.0%	▲1.9%

月次(令和3年)	1	2	3	4	5	6	7	8	9	10	11	12
コシヒカリ	2,382	2,405	2,397	2,358								
前年同月比	▲2.3%	▲2.0%	▲1.9%	▲2.0%								
コシヒカリ以外	2,181	2,182	2,176	2,142								
前年同月比	▲4.7%	▲4.3%	▲5.2%	▲4.4%								

資料：総務省「小売物価統計」動向編

注：東京都区部における精米価格である（特売分を除く）。

## 5 米穀販売事業者における販売数量及び販売価格の動向

- 米穀販売事業者における令和3年3月の販売数量は、前年同月比で小売事業者向けが84%、中食・外食事業者等向けが103%で、全体としては91%となっている。
- なお、昨年3月は新型コロナウイルス感染症拡大による巣ごもり需要で小売向け需要が大幅に増加した月であり、一昨年3月の販売数量と比較すると98%となる。  
※毎年の主食用米需要の減少トレンドで単純に比較すると98.6%。
- 前年同月を基準にした令和3年3月の販売価格の値動きは、小売事業者向け95.9、中食・外食事業者等向け96.3。

### 1 販売数量の動向（前年同月比）

	2年 1月	2月	3月	4月	5月	6月	7月	8月	9月	10月	11月	12月	2年1月 ～12月計
小売事業者向け	101%	112%	124%	110%	95%	104%	103%	105%	102%	103%	101%	108%	106%
中食・外食事業者等向け	98%	99%	88%	75%	76%	89%	86%	85%	89%	92%	92%	92%	88%
販売数量計	100%	106%	108%	94%	86%	97%	95%	95%	96%	98%	97%	100%	98%

	3年 1月	2月	3月
小売事業者向け	107%	96%	84%
(※平成31年との比較)	(108%)	(107%)	(104%)
中食・外食事業者等向け	87%	88%	103%
(※平成31年との比較)	(86%)	(87%)	(91%)
販売数量計	97%	92%	91%
(※平成31年との比較)	(97%)	(98%)	(98%)

### 2 販売価格の動向（前年同月の価格を基準にした値動き）

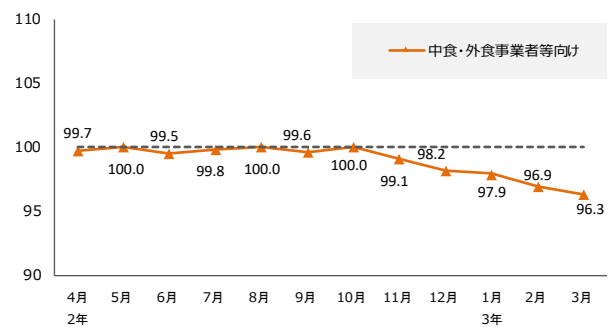
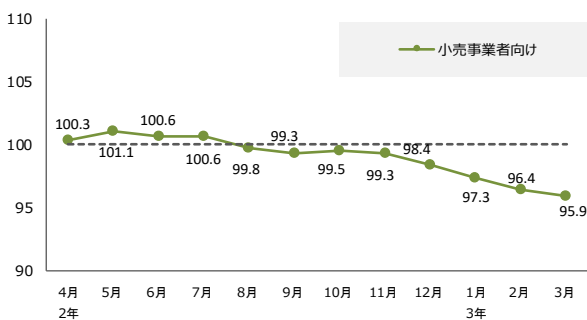

資料：農林水産省「米穀の取引に関する報告」

注1：報告対象業者は、年間玄米仕入数量50,000ト以上の販売事業者である。

注2：上記の数値については、報告対象者が販売している精米の全体の価格・数量の動向を指数化したものであり、個別の取引や産地銘柄毎の動向を表すものではない。

注3：速報値であるため、公表後の数値修正が生じる場合がある。

## 6 中食・外食事業者の米の仕入状況

### 仕入数量の動向（令和3年1月～3月）（前年からの変動別企業数割合）

仕入数量の対前年同期の増減については、仕入数量が「前年同期より増加」と回答した企業の割合は3割、「前年より1割以上減少」と回答した企業の割合は4割。回答企業全体の仕入数量は対前年同月比89.8%となっている。

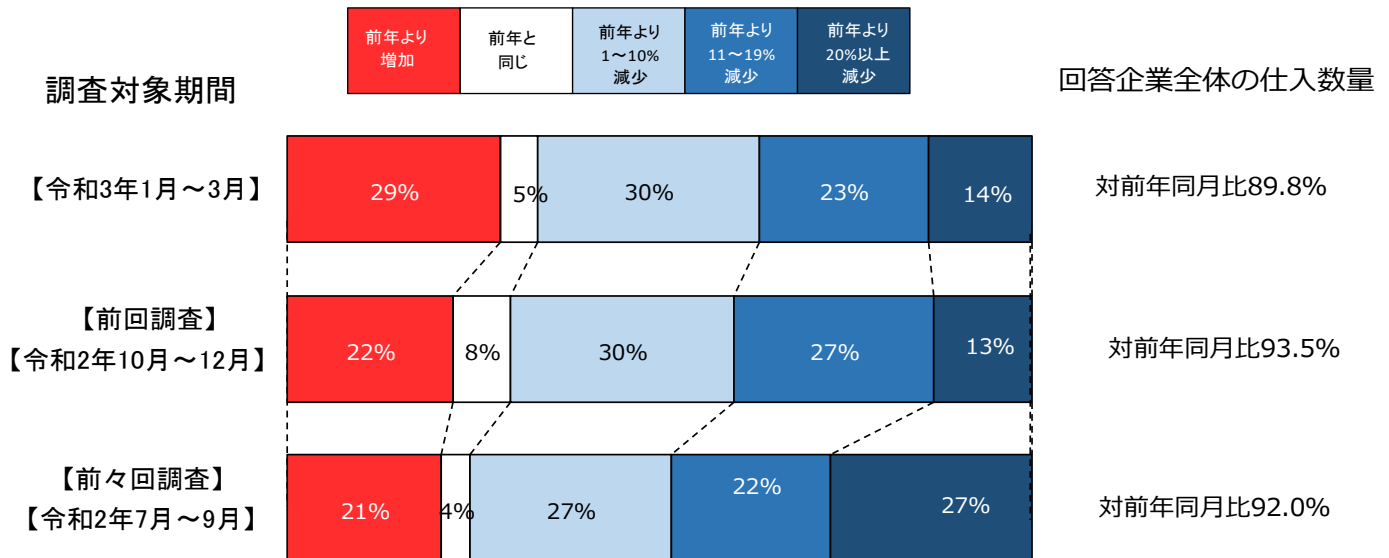

### 仕入価格の動向（令和3年3月）（前年からの変動別企業数割合）

前年同月（2年3月）の仕入価格と比べて、下落と回答した事業者は6割となっている。

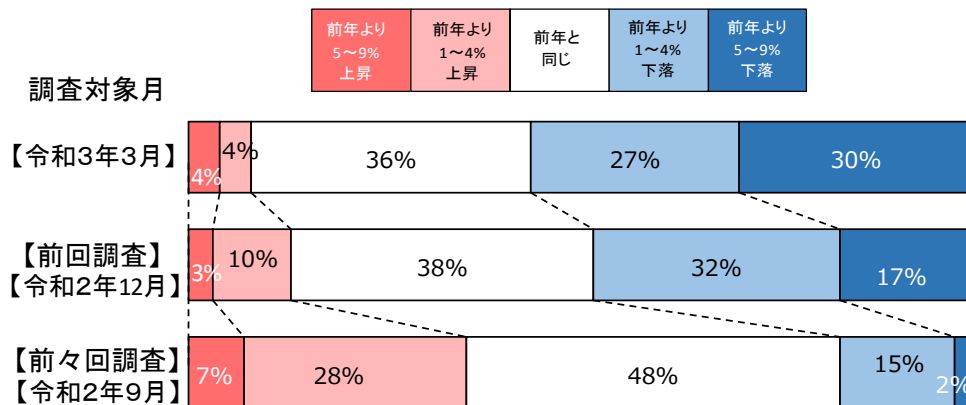

注 本調査項目では仕入れた米の年産については調査していないため、必ずしも2年産米の仕入価格を表したものではありません。

<参考：米の相対取引価格（年産平均）>

●元年産：15,716円（対前年比100%） ●2年産：14,878円（対前年比95%）

<当データを利用する上での留意事項>

- ▶ 日本惣菜協会、日本べんとう振興協会、日本炊飯協会、日本弁当サービス協会、日本フードサービス協会の会員企業にご協力を頂き、令和3年1月から3月までの期間の米の仕入状況に関するアンケート調査を実施いたしました。回答がありました132社の企業形態別の内訳は、中食事業者（38社）、外食事業者（15社）、中食・外食事業者に米飯等を提供する事業者（69社）、その他（10社）。
- ▶ ご協力いただいた企業は東京、大阪圏が多いため、今回取りまとめたデータは必ずしも全国の趨勢を示したものではありません。

本アンケート調査にご協力いただいた関係者の皆様に厚く御礼申し上げます。



## 6 小売価格の推移（POSデータ）

### うるち精米の主な銘柄の月別価格・販売数量

単位：円/5kg袋販売時換算（消費税込み）、トン

	販 売 価 格														販売数量		
	2年 3月	4月	5月	6月	7月	8月	9月	10月	11月	12月	3年 1月	2月	3月	前月差	前年 同月差	3年 3月	2年4月 ～3年3月
北海道 ななつぼし	2,025	2,038	2,051	1,968	1,946	1,974	1,928	1,979	1,978	1,960	1,957	1,957	1,954	▲ 3	▲ 71	333	3,595
北海道 ゆめびりか	2,429	2,455	2,453	2,438	2,430	2,428	2,401	2,408	2,392	2,431	2,375	2,361	2,369	+ 8	▲ 60	237	2,519
北海道 きらら397	1,968	1,922	1,929	1,935	1,917	1,916	1,898	1,866	1,908	2,009	1,933	1,948	1,879	▲ 69	▲ 89	32	494
北海道 ふっくりんこ	2,209	2,214	2,218	2,199	2,195	2,202	2,181	2,170	2,207	2,198	2,189	2,191	2,180	▲ 11	▲ 29	35	460
青森 つがるロマン	1,920	1,870	1,906	1,910	1,914	1,895	1,893	1,851	1,842	1,900	1,832	1,879	1,894	+ 16	▲ 25	9	182
青森 まっしぐら	1,819	1,834	1,866	1,780	1,843	1,799	1,781	1,706	1,759	1,587	1,722	1,572	1,631	+ 59	▲ 188	16	181
青森 青天の霹靂	2,334	2,327	2,315	2,277	2,321	2,292	2,240	2,214	2,261	2,287	2,266	2,232	2,275	+ 43	▲ 59	12	155
岩手 ひとめぼれ	2,011	2,003	1,968	1,985	1,960	1,890	1,863	1,905	1,907	1,917	1,902	1,886	1,922	+ 36	▲ 89	98	1,271
岩手 あきたこまち	1,852	1,859	1,839	1,858	1,832	1,826	1,901	1,886	1,823	1,822	1,790	1,809	1,822	+ 13	▲ 31	17	185
岩手 銀河のしずく	2,087	2,078	2,030	2,072	2,040	2,030	2,016	2,013	2,024	2,003	1,997	1,992	1,920	▲ 72	▲ 167	18	171
宮城 ひとめぼれ	1,959	1,952	1,949	1,964	1,949	1,905	1,891	1,937	1,916	1,896	1,873	1,897	1,901	+ 3	▲ 58	122	1,600
宮城 つや姫	2,082	2,078	2,068	2,059	2,059	1,962	1,973	1,874	1,915	1,889	1,847	1,939	1,983	+ 45	▲ 99	20	323
秋田 あきたこまち	2,057	2,048	2,031	2,037	2,029	2,034	2,020	1,994	1,981	2,000	1,973	1,978	1,843	▲ 135	▲ 214	230	2,216
秋田 ひとめぼれ	1,922	1,912	1,913	1,884	1,873	1,808	1,912	1,866	2,057	1,931	1,881	1,938	1,952	+ 14	+ 29	19	282
山形 つや姫	2,445	2,550	2,499	2,521	2,547	2,554	2,450	2,457	2,407	2,433	2,438	2,353	2,393	+ 41	▲ 51	73	787
山形 はえぬき	2,002	2,002	2,002	1,989	1,925	1,875	1,906	1,875	1,846	1,812	1,756	1,765	1,782	+ 17	▲ 220	39	383
山形 雪若丸	2,064	2,046	2,047	2,035	2,008	2,019	1,997	1,997	2,018	2,016	1,947	1,890	1,925	+ 35	▲ 139	19	244
茨城 コシヒカリ	1,961	1,955	1,997	1,958	1,954	1,905	1,819	1,902	1,889	1,884	1,890	1,832	1,827	▲ 5	▲ 135	28	279
茨城 あきたこまち	1,929	1,970	1,948	1,877	1,853	1,872	1,866	1,793	1,845	1,854	1,832	1,813	1,820	+ 7	▲ 109	13	377
栃木 コシヒカリ	1,967	2,021	2,020	2,027	1,958	2,035	2,036	1,882	1,901	1,943	1,920	1,904	1,917	+ 14	▲ 49	27	292
栃木 なすひかり	1,963	1,945	1,920	1,951	1,975	1,856	1,862	1,795	1,786	1,790	1,750	1,784	1,859	+ 75	▲ 104	7	152
千葉 コシヒカリ	2,095	2,095	2,090	2,085	2,076	2,067	1,907	1,952	1,989	1,944	1,929	1,917	1,635	▲ 282	▲ 460	64	401
千葉 ふさこがね	1,809	1,815	1,781	1,758	1,749	1,748	1,764	1,704	1,749	1,764	1,779	1,750	1,711	▲ 39	▲ 99	12	189
千葉 ふさおとめ	1,896	1,906	1,894	1,908	1,904	1,855	1,776	1,664	1,649	1,637	1,653	1,683	1,698	+ 16	▲ 198	43	584
新潟 コシヒカリ 一般	2,250	2,259	2,236	2,254	2,251	2,237	2,203	2,180	2,162	2,126	2,136	2,142	2,119	▲ 23	▲ 131	177	2,153
新潟 コシヒカリ 魚沼	2,835	2,828	2,803	2,802	2,831	2,756	2,727	2,656	2,665	2,580	2,663	2,679	2,672	▲ 7	▲ 163	40	483
新潟 コシヒカリ 佐渡	2,259	2,357	2,365	2,344	2,384	2,346	2,360	2,262	2,249	2,278	2,274	2,267	2,285	+ 18	+ 26	13	158
新潟 こしいぶき	1,865	1,855	1,868	1,887	1,859	1,836	1,859	1,775	1,774	1,744	1,816	1,811	1,818	+ 7	▲ 47	26	514
新潟 新之助	2,507	2,496	2,538	2,356	2,388	2,474	2,328	2,278	2,250	2,240	2,213	2,205	2,178	▲ 27	▲ 329	26	210
富山 コシヒカリ	2,139	2,171	2,111	2,117	2,116	2,091	2,055	2,063	2,093	2,104	2,065	2,074	2,070	▲ 4	▲ 69	95	1,184
石川 コシヒカリ	2,115	2,085	2,111	2,104	2,070	2,119	2,101	2,080	2,035	2,106	2,046	2,039	2,054	+ 15	▲ 61	72	843
石川 ゆめみづほ	2,081	1,891	2,029	1,756	1,932	1,965	1,834	1,787	1,737	1,846	1,665	1,864	1,704	▲ 160	▲ 377	13	164
福井 コシヒカリ	2,218	2,104	2,101	2,139	2,019	2,099	2,041	1,998	2,017	2,080	2,106	2,048	1,951	▲ 97	▲ 267	31	271
福井 ハナエチゼン	1,957	1,949	1,959	1,972	1,941	1,858	1,897	1,884	1,891	1,846	1,461	1,233	1,130	▲ 103	▲ 827	65	280
山梨 コシヒカリ	2,298	2,342	2,332	2,317	2,312	2,297	2,283	2,289	2,311	2,370	2,332	2,286	2,272	▲ 13	▲ 26	19	216
長野 コシヒカリ	1,998	2,016	2,032	1,974	1,953	1,925	1,978	1,922	1,888	1,942	1,919	1,913	1,937	+ 23	▲ 62	42	585
愛知 コシヒカリ	2,237	2,216	2,237	2,272	2,268	2,226	2,088	2,131	2,178	2,171	2,085	2,107	2,125	+ 18	▲ 113	11	154
三重 コシヒカリ 一般	2,036	2,050	2,025	1,970	2,023	1,989	1,974	1,875	1,881	1,996	1,985	2,045	1,964	▲ 82	▲ 73	28	461
三重 コシヒカリ 伊賀	2,168	2,189	2,200	2,215	2,248	2,213	2,087	2,089	2,118	2,095	2,086	2,086	2,123	+ 37	▲ 45	15	227
島根 コシヒカリ	2,367	2,322	2,247	2,259	1,948	2,307	2,249	2,342	2,255	2,288	2,282	2,245	2,300	+ 55	▲ 66	5	81
岡山 コシヒカリ	2,065	2,080	2,081	2,068	2,081	2,067	2,049	2,045	2,043	2,035	2,017	2,017	1,983	▲ 33	▲ 81	9	126
愛媛 コシヒカリ	2,107	2,118	2,117	2,110	2,108	2,111	2,110	2,097	2,091	2,113	2,117	2,101	2,098	▲ 3	▲ 8	13	146
福岡 元気つくし	2,262	2,246	2,241	2,257	2,215	2,240	2,226	2,217	2,171	2,177	2,238	2,246	2,235	▲ 11	▲ 27	15	123
佐賀 さがびより	-	-	-	-	-	-	-	-	2,172	2,010	2,007	2,003	2,001	▲ 2	-	23	70
大分 ヒノヒカリ	1,934	2,004	2,004	2,010	1,984	2,010	1,941	1,968	1,969	2,011	1,999	2,002	1,981	▲ 20	+ 48	13	142
宮崎 コシヒカリ	1,300	1,390	1,557	1,612	1,805	1,940	1,805	1,755	1,466	1,281	1,250	1,293	1,255	▲ 38	▲ 45	2	189
宮崎 ヒノヒカリ	1,831	1,879	1,923	1,940	1,923	1,966	1,922	1,822	1,818	1,832	1,829	1,822	1,824	+ 1	▲ 7	22	223
全POS取引平均価格	2,080	2,082	2,078	2,070	2,061	2,048	2,012	2,013	2,021	2,036	2,010	2,004	1,988	▲ 16	▲ 92		
全POS取引数量(t)	3,900	3,652	3,249	3,272	3,279	3,582	3,380	3,155	2,939	3,315	3,017	3,031	3,318	+ 287	▲ 582	3,318	39,189

資料：(株)KSP-SPが提供するPOSデータに基づいて農林水産省が作成

注1：(株)KSP-SPが提供するPOSデータは、全国約1,000店舗のスーパー、生協等から購入したデータに基づくものである。

注2：POSデータは、データ提供企業から遅れて報告されるものもあるため、時点によって集計結果に若干のずれが生じることがあり、今後、修正されることもある。

注3：POSデータの提供店舗数は、変動があることに留意が必要である。

注4：全POS取引平均価格は、POSデータを把握できる全ての精米の販売について5kg袋販売時に換算した上で加重平均を行った価格である。

注5：価格に含む消費税は8%である。

- 令和3年3月の小売価格(POSデータ)の平均価格(5kg当たり)は、対前月比▲16円(▲0.8%)、対前年同月比▲92円(▲4.4%)の1,988円。

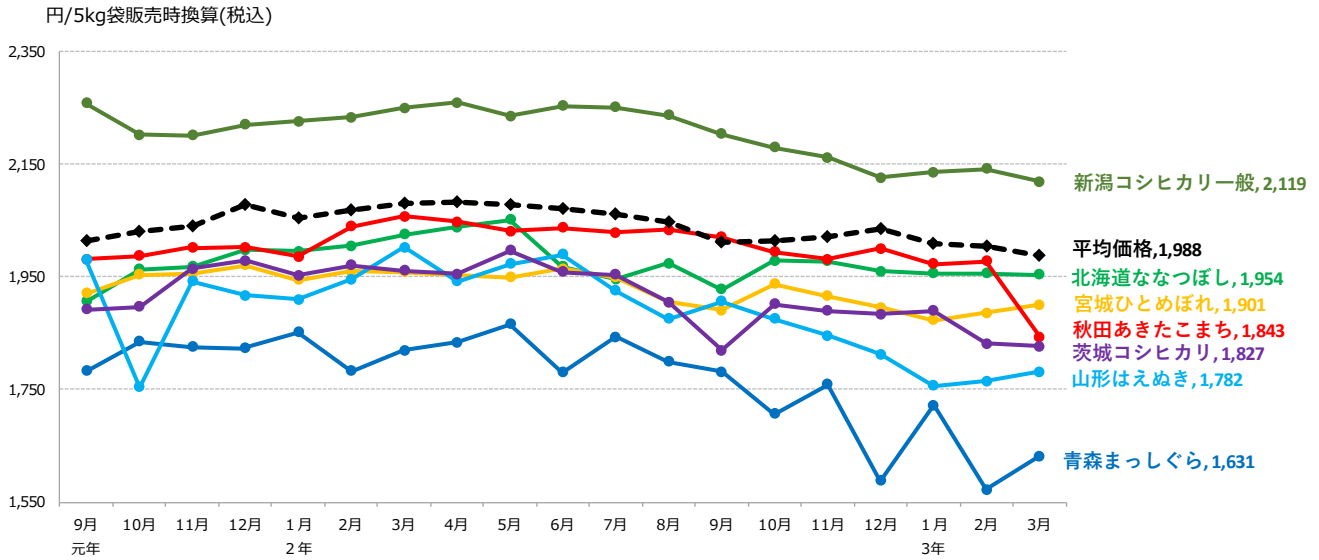

資料：(株)KSP-SPが提供するPOSデータに基づいて農林水産省が作成

- 注1：(株)KSP-SPが提供するPOSデータは、全国約1,000店舗のスーパー、生協等から購入したデータに基づくものである。  
 注2：POSデータは、データ提供企業から遅れて報告されるものもあるため、時点によって集計結果に若干のずれが生じることがあり、今後、修正されることもある。  
 注3：POSデータの提供店舗数は、変動があることに留意が必要である。  
 注4：全POS取引平均価格は、POSデータで把握できる全ての精米の販売について5kg袋販売時に換算した上で加重平均を行った価格である。  
 注5：価格に含む消費税は8%である。

### 【パックご飯の販売数量】

(単位:トン、%)

	元年	2年 ①	3年 ②	対前年 同月比 ②/①
1月	219	313	365	117%
2月	211	351	334	95%
3月	234	420	359	85%
4月	226	380		
5月	225	318		
6月	219	302		
7月	225	331		
8月	244	365		
9月	242	356		
10月	257	342		
11月	217	327		
12月	243	377		

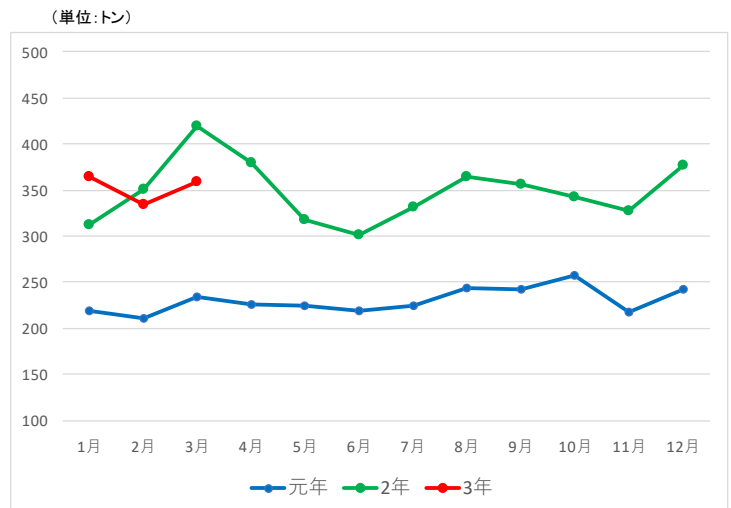

資料：(株)KSP-SPが提供するPOSデータに基づいて農林水産省が作成

- 注1：(株)KSP-SPが提供するPOSデータは、全国約1,000店舗のスーパー、生協等から購入したデータに基づくものである。  
 注2：POSデータは、データ提供企業から遅れて報告されるものもあるため、時点によって集計結果に若干のずれが生じることがあり、今後、修正されることもある。  
 注3：POSデータの提供店舗数は、変動があることに留意が必要である。

## 【 POSデータ 分類別販売個数 対前年同期比 】

新型コロナウイルスによる休校要請や外出自粛の要請を受け、米類の商品販売個数については、2月から4月の売上が大きく伸びた。

その後、4月下旬以降の販売個数は前年と同程度で推移後、11月から1月までの販売個数は前年を上回っている。

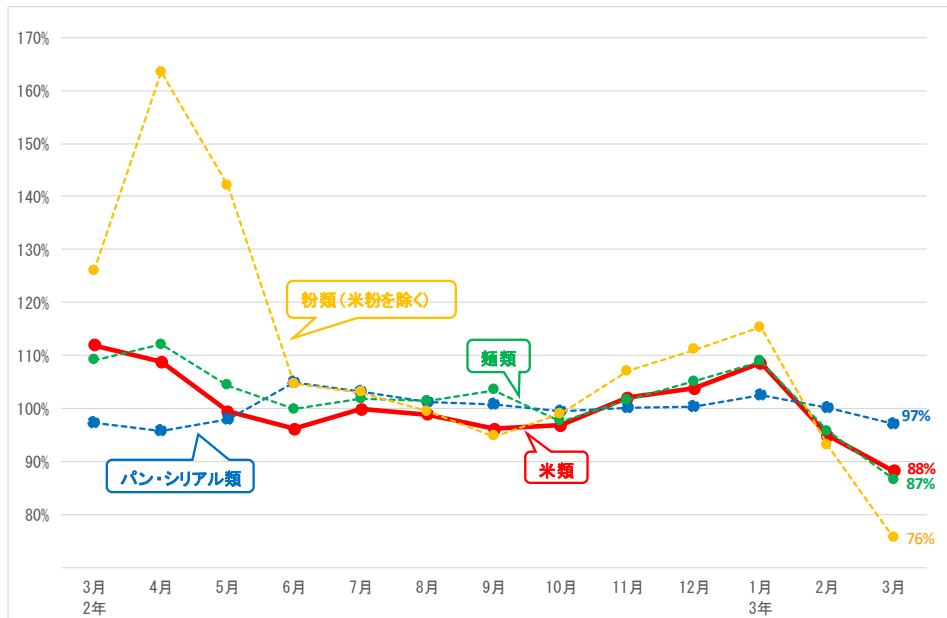

分類コード	分類名	主な分類基準	2年3月	4月	5月	6月	7月	8月	9月	10月	11月	12月	3年1月	2月	3月
米類	米	精米、玄米、もち米	113%	103%	96%	92%	100%	90%	102%	101%	102%	108%	90%	86%	
	包装餅	切り餅、板餅	136%	165%	143%	113%	127%	113%	103%	107%	104%	105%	118%	95%	77%
	米飯加工品	無菌パックの白飯、レトルトタイプ、おかゆ、赤飯	118%	115%	96%	94%	100%	102%	101%	93%	103%	84%	107%	93%	86%
	冷凍米飯加工品	チャーハン、ピラフ、焼きおにぎり	100%	100%	100%	100%	100%	94%	95%	95%	100%	125%	107%	101%	96%
	パン・シリアル類		97%	96%	98%	105%	103%	101%	101%	99%	100%	100%	103%	100%	97%
パン・シリアル類	食パン	食パン、クロワッサン、フランスパン	99%	93%	94%	103%	103%	100%	98%	99%	99%	101%	102%	101%	97%
	菓子パン	果物、チョコレート、クリーム・ジャムを使用したパン	95%	97%	99%	105%	103%	102%	103%	100%	100%	100%	101%	99%	96%
	調理パン	サンドウィッチ、カレーパン、ホットドック	103%	104%	106%	111%	105%	101%	99%	99%	103%	99%	108%	102%	98%
	シリアル類	グラノーラ、コーンフレーク	77%	73%	76%	88%	91%	122%	114%	105%	115%	110%	111%	117%	121%
	麺類		109%	112%	104%	100%	102%	101%	103%	98%	102%	105%	109%	96%	87%
麺類	インスタント袋麺	袋入りのインスタントラーメン、そば、うどん	122%	128%	110%	97%	112%	104%	103%	101%	105%	109%	124%	94%	77%
	カップ麺	ラーメン、そば、うどん等の即席麺	105%	102%	93%	98%	103%	95%	105%	92%	102%	105%	107%	96%	85%
	生麺・ゆで麺	生麺、ゆでうどん、中華そば・焼きそば	109%	120%	115%	103%	100%	106%	104%	103%	100%	103%	108%	95%	90%
	スパゲッティ	乾スパゲッティ、ゆでスパゲッティ	145%	161%	120%	96%	95%	102%	94%	94%	109%	108%	114%	85%	69%
	冷凍麺	冷凍パスタ、そば、うどんなどの種類	100%	100%	100%	100%	100%	105%	102%	104%	101%	105%	108%	103%	102%
粉類(米粉を除く)			126%	163%	142%	105%	103%	99%	95%	99%	107%	111%	115%	93%	76%
	小麦粉	強力粉、薄力粉、中力粉	122%	169%	146%	96%	92%	93%	86%	94%	98%	106%	110%	89%	75%
	パン粉	パン粉、生パン粉	109%	120%	114%	97%	99%	99%	93%	103%	103%	105%	108%	95%	86%
	プレミックス	加糖ミックス(ホットケーキなどの素)、お好み焼き粉、たこ焼き粉	141%	195%	164%	119%	116%	104%	103%	100%	115%	120%	123%	95%	70%
(参考)	味噌	ルータイプの味噌、出し入り味噌	101%	107%	103%	100%	100%	100%	91%	113%	110%	112%	118%	101%	99%
	米粉	白玉粉、上新粉、だんご粉	108%	176%	212%	116%	115%	106%	87%	153%	111%	97%	111%	99%	92%
	米菓	煎餅、あられ、おかき	101%	107%	103%	100%	100%	99%	101%	100%	114%	116%	125%	112%	101%
	清酒		95%	97%	102%	97%	101%	99%	86%	112%	101%	103%	106%	98%	96%
	焼酎乙類		98%	102%	106%	99%	99%	99%	86%	113%	103%	100%	106%	97%	94%

資料：(株)KSP-SPが提供するPOSデータに基づいて農林水産省が作成

注1：(株)KSP-SPが提供するPOSデータは、全国約1,000店舗のスーパー、生協等から購入したデータに基づくものである。

注2：POSデータは、データ提供企業から遅れて報告されるものもあるため、時点によって集計結果に若干のずれが生じることがあり、今後、修正されることもある。

注3：POSデータの提供店舗数は、変動があることに留意が必要である。

注4：POSデータの販売個数は、商品容量にかかわらず販売された商品の個数を単純にカウントしたものであることに留意が必要である。

# 5 輸出入の動向

## 1 コメ・コメ加工品の輸出量及び輸出金額について

- 2020年のコメ・コメ加工品の輸出額は338億円（前年比5%増）。
- うちコメの輸出は前年比15%増の53億円（数量では19,687トン、前年比13%増）。特に、香港・台湾向けの輸出が大幅に増加。
- 昨年取りまとめられた「農林水産物・食品の輸出拡大実行戦略」では、コメ・パックご飯・米粉及び米粉製品を27の輸出重点品目の一つに選定し、2025年の輸出目標額を125億円と掲げたところ。

(億円) コメ・コメ加工品の輸出状況

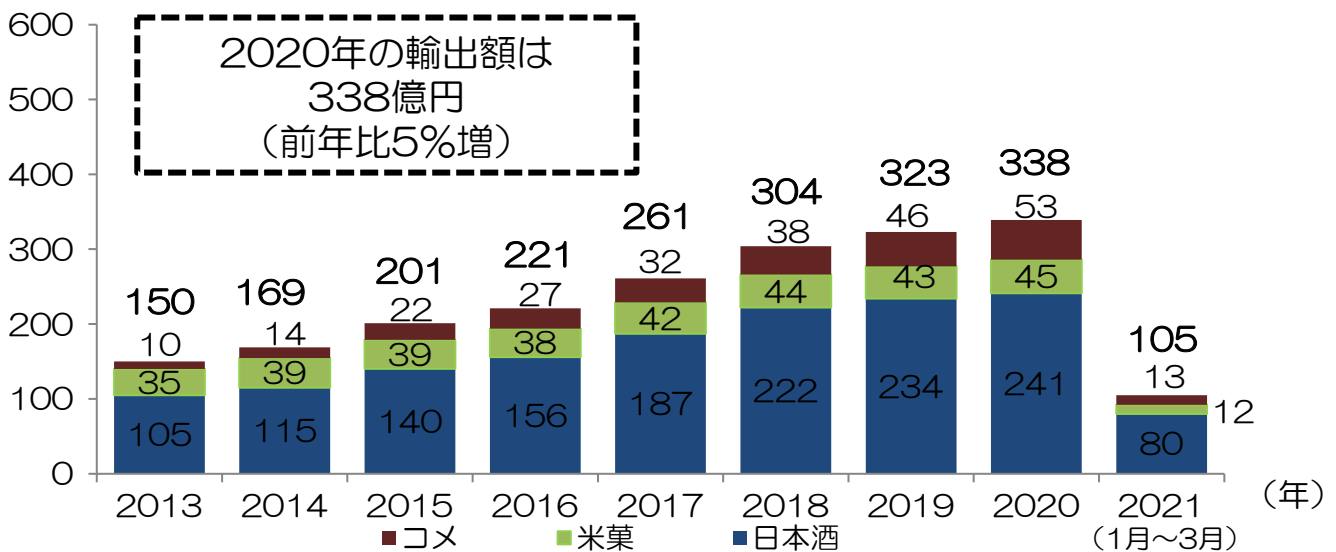

コメ・コメ加工品の輸出量及び輸出金額

品目名		2016年	2017年	2018年	2019年	2020年	2021年		(参考) 主な輸出先国
							1~3月	対前年比	
コメ・コメ加工品	数量(※)	24,135トン	28,340トン	31,741トン	34,851トン	35,533トン	10,059トン	+21%	アメリカ 香港 中国 台湾 シンガポール
	金額	221億円	261億円	304億円	323億円	338億円	105億円	+48%	
コメ (援助米を除く)	数量	9,986トン	11,841トン	13,794トン	17,381トン	19,687トン	5,245トン	+12%	香港 シンガポール アメリカ 台湾 オーストラリア
	金額	27億円	32億円	38億円	46億円	53億円	13億円	+10%	
米菓 (あられ・せんべい)	数量	3,567トン	3,849トン	4,053トン	4,033トン	4,222トン	1,156トン	+29%	アメリカ 台湾 香港 サウジアラビア シンガポール
	原料米換算	3,032トン	3,272トン	3,445トン	3,428トン	3,589トン	983トン	+29%	
日本酒 (清酒)	金額	38億円	42億円	44億円	43億円	45億円	12億円	+25%	
	数量	19,737 キロリットル	23,482 キロリットル	25,747 キロリットル	24,928 キロリットル	21,761 キロリットル	6,801 キロリットル	+35%	中国 香港 アメリカ シンガポール
	原料米換算	11,117トン	13,227トン	14,502トン	14,041トン	12,257トン	3,831トン	+35%	
金額	156億円	187億円	222億円	234億円	240億円	80億円	+61%	台湾	

資料:財務省「貿易統計」(政府による食料援助を除く。)  
注:数量1トン未満、金額20万円未満は計上されていない。

## (1) 商業用の米の輸出数量及び金額の推移

2021年3月の商業用の米の輸出は、輸出数量が5,245トン（対前年比+12%）、輸出金額が約13億円（対前年比+10%）と、数量及び金額共に対前年同期比より増加。

	2016年		2017年		2018年		2019年		2020年		2021年 (1~3月)	
	数量 トン	金額 百万円	数量 トン	金額 百万円	数量 トン	金額 百万円	数量 トン	金額 百万円	数量 トン	金額 百万円	数量 トン	金額 百万円
輸出合計	9,986 (+31%)	2,709 (+21%)	11,841 (+19%)	3,198 (+18%)	13,794 (+16%)	3,756 (+17%)	17,381 (+26%)	4,620 (+23%)	19,687 (+13%)	5,311 (+15%)	5,245 (+12%)	1,348 (+10%)
香港	3,342	842	4,128	1,016	4,690	1,160	5,436	1,372	6,978	1,796	2,239 (+27%)	539 (+19%)
シンガポール	2,350	539	2,861	642	3,161	694	3,879	802	3,696	785	1,302 (+40%)	266 (+34%)
台湾	910	321	943	350	1,173	394	1,262	411	2,004	622	282 (-8%)	89 (-3%)
アメリカ	812	236	986	320	1,282	404	1,980	543	1,989	565	435 (-15%)	120 (-11%)
オーストラリア	357	109	476	145	635	197	770	233	1,074	334	240 (-7%)	74 (-2%)
中国	375	163	298	97	524	211	1,007	363	1,002	321	71 (-70%)	32 (-57%)
タイ	395	71	192	51	320	81	578	145	555	145	162 (+16%)	42 (+15%)
イギリス	326	98	695	191	422	121	450	131	451	131	81 (-46%)	23 (-45%)
ロシア	74	25	78	31	120	43	174	64	199	72	79 (+1,875%)	27 (+1,435%)
カナダ	96	29	92	28	138	43	158	51	205	62	44 (-34%)	18 (-7%)
モンゴル	198	33	203	32	336	56	315	53	347	58	10 (-86%)	2 (-82%)
ドイツ	90	32	62	26	92	36	140	52	144	58	78 (+212%)	27 (+143%)
フランス	39	16	61	27	78	32	93	40	112	49	16 (-16%)	9 (-4%)
マレーシア	167	45	259	62	221	51	234	59	185	46	13 (-76%)	3 (-76%)
ベトナム	74	16	101	33	118	37	213	65	159	46	34 (+580%)	10 (+409%)
フィンランド	1	1	2	1	47	11	183	40	188	44	32 (-29%)	9 (-2%)
オランダ	96	23	105	24	112	30	102	30	110	40	14 (-13%)	6 (-13%)
アラブ首長国連邦	22	9	18	9	37	17	55	23	58	25	19 (+217%)	8 (+131%)
マカオ	39	17	38	18	65	27	62	26	43	21	17 (+55%)	8 (+69%)
インドネシア	97	30	72	26	1	2	80	25	4	3	—	—
その他	126	54	171	70	222	110	210	91	184	90	77	34
(参考)EU ※	574	180	943	283	800	253	1,050	326	629	219	155 (+0%)	56 (+4%)

資料：財務省「貿易統計」（政府による食糧援助を除く。）

注1：（ ）内は対前年同期増減率である。

注2：数量1トン未満、金額20万円未満は計上されていない。

※EUは2020年2月以降の統計からイギリス分が除かれている。

## (2) 2020年の主な増加要因

- 2020年は新型コロナウイルスの感染拡大が農林水産物・食品の輸出に大きな影響を与えたが、コメ（精米・玄米）の輸出数量は19,687トン（前年比+13%）、輸出額は53億円（前年比+15%）と大幅に増加。
- 年初～春頃は香港・アメリカ等で巣ごもり消費による小売需要の増加により輸出が大きく増加。
- その後、反動で一時減少したものの、秋以降、香港・台湾等で日本食レストラン等の営業再開に伴い業務用需要が回復。

① 商業用の米の玄米・精米別輸出量の推移

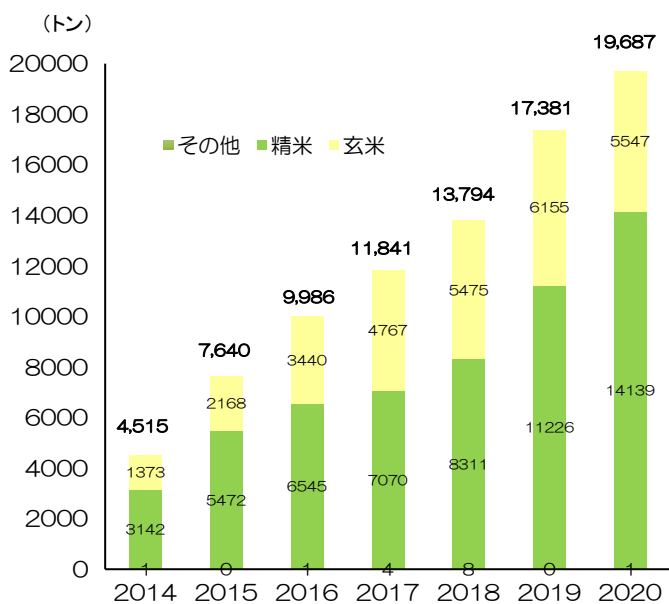

② 商業用の米の主な国別輸出量の推移

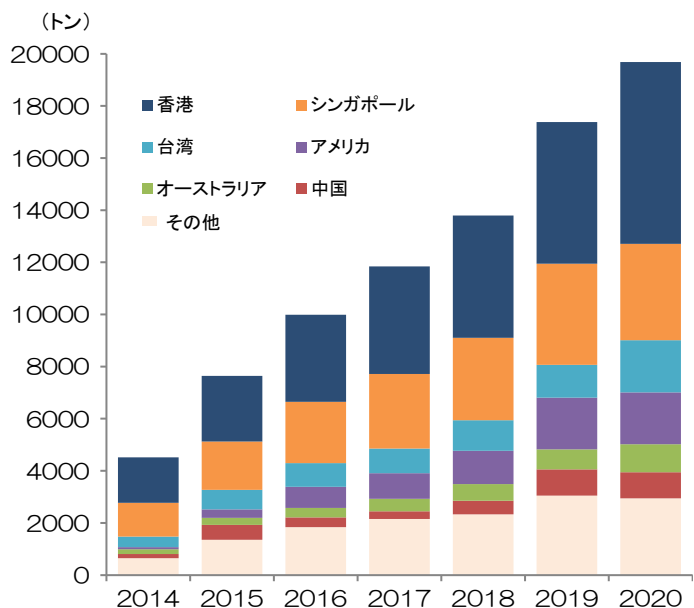

**香港** 📈 6,978トン（前年比+28%） 1,796百万円（前年比+31%）

- 年初から春頃、新型コロナウイルス感染拡大に伴う日本食レストランの営業停止等の影響で業務用需要が減少した一方で、巣ごもり消費により小売需要が大きく増加、トータルでは前年比大幅増で推移したこと
- その後一旦反動で需要が落ち込んだものの、秋以降は、日本食レストラン等の営業再開に伴い、業務用需要が回復したことが増加の大きな要因であると考えられる。

**台湾** 📈 2,004トン（前年比+59%） 622百万円（前年比+51%）

- 新型コロナウイルス感染拡大の影響が比較的小さく、日本食レストラン等において営業時間短縮や座席数の制限等があったものの、営業停止には至らず業務用需要に大きな影響が生じなかったこと、一方で日系寿司チェーン店が店舗数を増やすなど、業務用需要が拡大したことが増加の要因であると考えられる。



### (3) 米菓の輸出数量及び金額の推移

2021年3月の米菓の輸出は、輸出数量が1,156トン（対前年比+29%）、輸出金額が約12億円（対前年比+25%）と、数量及び金額共に対前年同期比より増加。

	2016年		2017年		2018年		2019年		2020年		2021年 (1~3月)	
	数量 トン	金額 百万円	数量 トン	金額 百万円	数量 トン	金額 百万円	数量 トン	金額 百万円	数量 トン	金額 百万円	数量 トン	金額 百万円
輸出合計	3,567 (-3%)	3,808 (-2%)	3,849 (+8%)	4,186 (+10%)	4,053 (+5%)	4,425 (+6%)	4,033 (-0%)	4,306 (-3%)	4,222 (+5%)	4,531 (+5%)	1,156 (+29%)	1,185 (+25%)
アメリカ	897	878	1,067	1,062	1,112	1,134	1,100	1,122	1,134	1,145	300 (+15%)	298 (+12%)
台湾	868	909	731	758	830	878	854	894	989	1,057	242 (+62%)	244 (+51%)
香港	578	725	520	660	629	744	603	724	629	749	157 (+37%)	185 (+33%)
シンガポール	202	250	200	269	208	268	209	243	227	267	58 (+44%)	66 (+37%)
サウジアラビア	122	69	170	98	279	176	258	161	335	215	131 (+16%)	81 (+9%)
ベトナム	50	51	42	76	55	112	75	155	90	195	21 (+8%)	49 (+21%)
中国	52	55	62	84	61	123	87	160	76	139	30 (+53%)	41 (+1%)
タイ	37	53	40	57	44	60	62	83	80	104	23 (+51%)	28 (+38%)
オーストラリア	160	139	173	144	121	106	127	111	108	96	31 (-18%)	28 (-4%)
韓国	161	230	326	489	229	338	119	156	65	77	18 (+100%)	23 (+94%)
オランダ	113	106	127	111	81	87	58	61	68	73	23 (+196%)	25 (+166%)
マレーシア	26	29	25	31	25	29	39	41	53	56	18 (+115%)	20 (+130%)
カナダ	25	28	31	37	31	37	35	42	35	41	8 (-16%)	10 (-16%)
イギリス	23	29	21	26	18	22	21	32	21	34	2 (-60%)	4 (-52%)
フィリピン	21	24	19	19	23	22	27	27	26	27	8 (+11%)	9 (+10%)
グアム	22	24	16	21	19	23	19	24	21	27	5 (+30%)	6 (+32%)
ブラジル	40	35	43	41	37	38	40	41	26	27	8 (-11%)	8 (-13%)
ブルガリア	38	9	98	27	103	31	149	40	102	25	30 (-12%)	7 (-33%)
北マリアナ諸島	17	22	22	28	20	25	19	25	18	25	4 (-26%)	6 (-16%)
スイス	10	16	9	14	11	17	12	19	14	21	5 (+30%)	7 (+15%)
その他	106	125	106	135	119	155	120	146	107	134	35	44
(参考)EU ※	223	193	277	206	240	189	267	183	209	148	63 (+19%)	45 (+28%)

資料:財務省「貿易統計」

注:( )内は対前年同期増減率である。

※EUは2020年2月以降の統計からイギリス分が除かれている。

#### (4) 日本酒(清酒)の輸出数量及び金額の推移

2021年3月の日本酒の輸出は輸出数量が6,801キロリットル(対前年比+35%)、輸出金額が約80億円(対前年比+61%)と対前年同期比より増加。

	2016年		2017年		2018年		2019年		2020年		2021年 (1~3月)	
	数量 キロリットル	金額 百万円	数量 キロリットル	金額 百万円	数量 キロリットル	金額 百万円	数量 キロリットル	金額 百万円	数量 キロリットル	金額 百万円	数量 キロリットル	金額 百万円
輸出合計	19,737 (+9%)	15,581 (+11%)	23,482 (+19%)	18,679 (+20%)	25,747 (+10%)	22,232 (+19%)	24,928 (-3%)	23,412 (+5%)	21,761 (-13%)	24,141 (+3%)	6,801 (+35%)	7,953 (+61%)
香港	1,877	2,630	1,807	2,799	2,097	3,774	1,926	3,943	2,629	6,178	710 (+44%)	1,859 (+107%)
中国	1,910	1,449	3,341	2,660	4,146	3,587	5,145	5,001	4,772	5,792	1,705 (+136%)	2,123 (+193%)
アメリカ	5,108	5,196	5,780	6,039	5,952	6,313	6,452	6,757	5,270	5,070	1,507 (-8%)	1,552 (-9%)
台湾	2,096	931	1,985	948	2,238	1,351	2,246	1,359	2,273	1,430	831 (+78%)	442 (+33%)
シンガポール	509	601	530	691	610	837	609	857	688	1,113	247 (+107%)	516 (+194%)
韓国	3,695	1,562	4,798	1,864	5,351	2,212	2,912	1,360	1,535	979	409 (+92%)	227 (+51%)
オーストラリア	409	362	444	396	502	446	483	439	525	491	206 (+77%)	211 (+76%)
カナダ	576	381	711	486	684	529	715	548	549	429	186 (+29%)	151 (+36%)
ベトナム	390	287	376	267	462	440	437	376	342	279	79 (+27%)	71 (+66%)
マレーシア	223	201	289	265	283	244	253	242	309	278	66 (+7%)	65 (+39%)
タイ	461	240	472	252	604	300	627	276	498	225	125 (-30%)	57 (-21%)
イギリス	317	323	388	348	298	324	352	373	220	215	67 (-19%)	61 (-34%)
フランス	169	196	266	267	274	276	270	285	222	213	52 (-17%)	49 (-26%)
ドイツ	388	179	368	167	367	203	477	242	402	207	130 (-11%)	66 (-21%)
マカオ	25	79	34	150	52	207	39	156	44	179	12 (+106%)	59 (+299%)
オランダ	183	108	276	144	223	161	247	142	288	178	63 (-20%)	42 (-8%)
イタリア	322	114	386	139	312	130	339	129	242	89	44 (-60%)	17 (-57%)
ブラジル	184	93	219	109	207	93	248	119	146	76	73 (-3%)	45 (+20%)
ロシア	33	32	82	42	83	35	107	36	52	71	24 (+113%)	11 (+135%)
スイス	36	37	45	43	41	45	42	42	51	67	19 (+86%)	19 (+67%)
その他	830	580	884	601	959	724	999	732	704	582	247	309
(参考)EU ※	1,605	1,085	2,009	1,311	1,809	1,334	2,023	1,421	1,447	915	356 (-31%)	240 (-28%)

資料:財務省「貿易統計」

注1:( )内は対前年同期増減率である。

注2:数量1キロリットル未満、金額20万円未満は計上されていない。

※EUは2020年2月以降の統計からイギリス分が除かれている。

## (5) 包装米飯(パックご飯)等の輸出数量及び金額の推移

2021年3月の包装米飯等の輸出は輸出数量が323トン（対前年比+59%）、輸出金額が約3億円（対前年比+152%）と、数量及び金額共に対前年同期比より増加。

	2017年		2018年		2019年		2020年		2021年 (1~3月)	
	数量 トン	金額 百万円	数量 トン	金額 百万円	数量 トン	金額 百万円	数量 トン	金額 百万円	数量 トン	金額 百万円
輸出合計	658	344	923 (+40%)	473 (+38%)	1,018 (+10%)	513 (+8%)	1,203 (+18%)	653 (+27%)	323 (+59%)	295 (+152%)
香港	35	25	79	51	130	77	261	170	63 (+85%)	35 (+36%)
アメリカ	338	132	407	159	442	167	447	169	71 (+18%)	28 (+24%)
台湾	33	28	58	36	105	56	145	88	40 (+21%)	28 (+35%)
ベトナム	69	54	92	73	82	79	66	69	19 (+6%)	13 (-22%)
中国	8	6	20	14	96	42	68	43	15 (-29%)	9 (-31%)
タイ	29	14	40	17	63	27	75	34	8 (-33%)	4 (-33%)
シンガポール	21	19	31	24	21	17	43	24	4 (-38%)	3 (-24%)
韓国	67	33	149	72	31	17	20	11	13 (+575%)	7 (+353%)
オーストラリア	19	12	1	1	3	2	20	9	0 (注3)	1 (注3)
インドネシア	6	4	4	3	5	4	10	6	3 (-10%)	2 (-4%)
オランダ	2	1	5	3	4	3	4	5	0 (-60%)	0 (-43%)
イギリス	8	4	10	4	9	4	10	5	1 (-73%)	1 (-74%)
マレーシア	—	—	—	—	1	1	8	5	—	—
メキシコ	6	3	5	3	5	3	7	5	3 (+136%)	2 (+119%)
フィリピン	1	0	1	0	4	4	3	3	79 (+11,095%)	162 (+25,926%)
カナダ	1	0	5	4	6	3	5	2	1 (+160%)	0 (+120%)
フランス	1	1	3	2	3	2	5	2	—	—
マカオ	0	0	0	0	3	3	2	2	— (-100%)	— (-100%)
ドイツ	0	1	—	—	0	1	0	1	0 (注3)	1 (注3)
ベルギー	—	—	—	—	—	—	3	1	1 (-69%)	0 (-69%)
その他	15	7	13	6	4	3	2	2	—	—
(参考)EU ※	11	7	18	9	17	11	14	9	2 (-74%)	1 (-44%)

資料：財務省「貿易統計」

注1：( )内は対前年同期増減率である。

注2：包装米飯、その他加工米飯のほか、加熱またはその他の調製をした調製食料品のうち米のものを集計。  
(2017年1月から単独のコードとして独立。)

注3：対前年同期比を記載していないのは、包装米飯の2020年1~3月の輸出がゼロのため。

※EUは2020年2月以降の統計からイギリス分が除かれている。

## 2 コメ・コメ加工品の輸出をめぐる状況と対応方向について (輸出拡大実行戦略のうちコメ・パックご飯・米粉及び米粉製品)



### 1. 国別輸出額目標

国名	2019年実績	2025年目標	国別のニーズ・規制に対応するための課題・方策
合計	52億円	125億円	
香港	15億円	36億円	・大手米卸や輸出事業者が中食・外食を中心に需要を開拓しており、今後もレストランチェーンやおにぎり店等をメインターゲットとした需要開拓を図る。
アメリカ	7億円	30億円	・大手米卸や輸出事業者が日系小売店需要を開拓。今後は日本食レストラン等やEC等の小売需要を開拓。またパックご飯や米粉の最大の輸出先国であり、更なる市場開拓を図る。
中国	4億円	19億円	・大手米卸等がECやギフトボックス等の贈答用を中心に需要を伸ばしており、更なる開拓を図る。 ・コスト削減のためには指定精米工場等の活用に加えて工場等の追加や輸入規制の緩和が不可欠。
シンガポール	8億円	16億円	・輸出事業者やJA系統等が中食・外食を中心に需要を開拓。更にレストランチェーンやおにぎり店等をメインターゲットとした需要開拓を図る。
その他	18億円	22億円	・UAEや欧州等のコメを主食としない地域では、寿司等の日本食需要拡大に合わせて日本産米の需要開拓を図る。 ・EUを中心に拡大するグルテンフリー需要の取り込みを通じた米粉・米粉製品の需要開拓を図る。

### 2. 輸出産地の育成・展開

#### <2025年の輸出産地数の目標>

- ・ 30～40産地（先進的なJA等をモデル産地として、千トン超の輸出用米の生産に取り組む産地を育成する）

#### <今後育成すべき国内産地>

- ・ 国際競争力を有するコメの生産と農家手取り収入の確保の両立を図ることで、大ロットで輸出用米を生産・供給する産地

#### <生産基盤の強化やロットの拡大、産地間連携の実現に向けた方策>

- ・ 輸出事業者と産地が連携して取り組む、多収米の導入や作期分散等の生産・流通コスト低減の取組の支援により、輸出用米の生産拡大（主食用米からの作付転換）を推進。

### 3. 加工・流通施設の整備

- ・ パックご飯メーカーや米粉・米粉製品メーカーが輸出に取り組んでいるが、輸出先国の規制等への対応が必要になるケースがあることから、当該規制等対応のための取組や輸出向け生産に必要な機械・設備の導入等を支援。

### 4. 品目別団体を中心とした販路開拓

- ・ 現在、（一社）全日本コメ・コメ関連食品輸出促進協議会（全米輸）が品目別のプロモーションを実施。プロモーションの財源には、国庫補助金のほか会費収入も一部活用。
- ・ 今後全米輸は、新興市場（輸出事業者の進出が不十分な国・地域あるいは分野。UAE・北欧や、アメリカのEC市場等を想定）でのプロモーション等を通じた市場開拓を予定。実施に際してはJETRO・JFOODOとも連携。

### 3 MA米の輸入数量（輸入先国別及び輸入方式別）

輸入米の入札情報については、農林水産省ホームページの「政策統括官」の分野別分類「米(稲)・麦・大豆」、品目別分類「輸入米麦入札関連資料」で御覧いただけます。

【 <https://www.maff.go.jp/j/seisan/boueki/nyusatu/index.html> 】

(単位:千玄米トン)

	米 国	タ イ	中 国	オースト ラリア	その他	合 計	うち	
							一般輸入	SBS輸入※
平成7年度	194	107	32	87	5	426	415	11
平成8年度	233	144	40	87	6	511	488	22
平成9年度	290	151	46	95	13	596	537	55
平成10年度	313	152	78	109	29	681	551	120
平成11年度	339	159	86	115	24	724	591	120
平成12年度	356	168	99	120	24	767	632	120
平成13年度	364	146	136	110	11	767	655	100
平成14年度	361	153	112	96	44	767	710	50
平成15年度	355	153	110	90	51	759	647	100
平成16年度	361	185	98	20	103	767	661	94
平成17年度	362	186	84	19	116	767	655	100
平成18年度	358	179	76	52	102	767	654	100
平成19年度	358	243	82	-	13	696	585	100
平成20年度	430	261	72	-	6	769	658	100
平成21年度	358	332	71	-	5	767	655	100
平成22年度	356	345	19	40	6	767	725	37
平成23年度	358	241	56	71	40	767	658	100
平成24年度	362	281	46	64	13	767	656	100
平成25年度	359	351	1	41	15	767	700	61
平成26年度	359	332	55	14	6	767	754	12
平成27年度	359	344	56	1	6	767	734	29
平成28年度	376	375	3	7	7	767	685	73
平成29年度	365	264	56	74	8	767	655	100
平成30年度	359	316	69	14	8	767	701	59
令和元年度	360	306	83	0	17	767	681	77
令和2年度	360	322	70	-	15	767	699	60

資料： 農林水産省「米をめぐる関係資料」

※SBS輸入数量の単位は千実トン。

注：1 各年度の輸入契約数量の推移。

2 ラウンドの関係で合計と内訳が一致しないことがある。

3 千実トンと千玄米トンのため合計は一致しないことがある。

(参考) MA米以外で、枠外税率を支払って輸入されるコメの数量は、毎年0.1~0.2千トン程度

#### 4 加工原材料用に係る政府所有MA米の見積合せ結果（令和2年度）

（単位：実トン）

販売期間	うるち	販売期間	もち		
令和2年4～6月分 （長期契約）	19,913	平成2年4～7月分	1,934		
4月分 （月別契約）	340	令和2年8～11月分	3,132		
5月分 （月別契約）	606	令和2年12～令和3年3月分	2,143		
6月分 （月別契約）	738	（見積合せ後の契約辞退80トン含む）			
7～9月分 （長期契約）	18,410				
7月分 （月別契約）	186				
8月分 （月別契約）	273				
9月分 （月別契約）	672				
10～12月分 （長期契約）	20,988				
10月分 （月別契約）	405				
11月分 （月別契約）	152				
12月分 （月別契約）	450				
令和3年1～3月分 （長期契約）	20,525				
1月分 （月別契約）	267				
2月分 （月別契約）	214				
3月分 （月別契約）	369				
小計	84,508			小計	7,209
合計	91,717				

資料：農林水産省「加工原材料用に係る政府所有ミニマム・アクセス米の見積合わせ結果の概要について」



## 5 SBS輸入米の見積合わせ結果（令和2年度）

（単位：実トン）

		アメリカ		タイ		中国		オーストラリア		その他		合計
		うるち	もち	うるち	もち	うるち	もち	うるち	もち	うるち	もち	
第1回 （令和2年9月25日）	一般米	878		80		80				402		1,440
	砕精米	1,780		320		200				200		2,500
	計	2,658		400		280				602		3,940
第2回 （令和2年10月28日）	一般米	1,582	40	336		360				751		3,069
	砕精米	1,950		400						150		2,500
	計	3,532	40	736		360				901		5,569
第3回 （令和2年11月25日）	一般米	3,282	160	524	54	320				635		4,975
	砕精米	2,000	100	250						150		2,500
	計	5,282	260	774	54	320				785		7,475
第4回 （令和2年12月22日）	一般米	2,284		268		120				528		3,200
	砕精米	2,200		300								2,500
	計	4,484		568		120				528		5,700
第5回 （令和3年1月14日）	一般米	3,843	80	512	126					1,107		5,668
	砕精米	2,340	100	400		160						3,000
	計	6,183	180	912	126	160				1,107		8,668
第6回 （令和3年1月29日）	一般米	4,018	820	1,026		140				1,192		7,196
	砕精米	1,360										1,360
	計	5,378	820	1,026		140				1,192		8,556
第7回 （令和3年2月17日）	一般米	6,688	500	848		140				3,195		11,371
	砕精米	1,326	100	140		140						1,706
	計	8,014	600	988		280				3,195		13,077
第8回 （令和3年3月3日）	一般米	3,152	132	790		460				868		5,402
	砕精米	1,386		500								1,886
	計	4,538	132	1,290		460				868		7,288
令和2年度計	一般米	25,727	1,732	4,384	180	1,620	0	0	0	8,678	0	42,321
	砕精米	14,342	300	2,310	0	500	0	0	0	500	0	17,952
	計	40,069	2,032	6,694	180	2,120	0	0	0	9,178	0	60,273
令和元年度計 （参考）	一般米	32,937	2,596	4,435	126	1,540	0	260	0	10,359	0	52,253
	砕精米	19,210	600	2,360	600	520	0	0	0	1,000	0	24,290
	計	52,147	3,196	6,795	726	2,060	0	260	0	11,359	0	76,543
平成30年度計 （参考）	一般米	16,364	2,392	4,624	90	594	0	13,203	0	2,477	0	39,744
	砕精米	14,240	940	1,700	1,200	620	0	0	0	100	0	18,800
	計	30,604	3,332	6,324	1,290	1,214	0	13,203	0	2,577	0	58,544
平成29年度計 （参考）	一般米	45,841	2,976	3,506	90	1,580	0	27,863	0	2,007	0	83,863
	砕精米	8,966	1,000	2,012	360	660	0	2,839	0	300	0	16,137
	計	54,807	3,976	5,518	450	2,240	0	30,702	0	2,307	0	100,000
平成28年度計 （参考）	一般米	27,318	3,600	3,487	108	2,156	0	6,861	0	1,236	0	44,766
	砕精米	24,820	700	2,300	388	240	0	0	0	100	0	28,548
	計	52,138	4,300	5,787	496	2,396	0	6,861	0	1,336	0	73,314
平成27年度計 （参考）	一般米	4,251	3,458	2,762	72	76	0	1,285	0	959	0	12,863
	砕精米	10,940	1,260	2,420	1,022	660	0	0	0	150	0	16,452
	計	15,191	4,718	5,182	1,094	736	0	1,285	0	1,109	0	29,315

資料：農林水産省「輸入米に係るSBSの結果の概要」

## 6 CPTPP・国別枠の見積合わせ結果（令和2年度）

（単位：実トン）

		オーストラリア	
		うるち	もち
第1回 （令和2年5月26日）	一般米		
	加工品・調製品		
	砕精米		
	計		
第2回 （令和2年7月28・29日）	一般米	40	
	加工品・調製品		
	砕精米		
	計	40	
第3回 （令和2年9月29日）	一般米		
	加工品・調製品		
	砕精米		
	計		
第4回 （令和2年11月27日）	一般米	555	
	加工品・調製品		
	砕精米		
	計	555	
第5回 （令和3年1月27日）	一般米		
	加工品・調製品		
	砕精米		
	計		
第6回 （令和3年3月16日）	一般米		
	加工品・調製品		
	砕精米		
	計		
令和2年度計	一般米	595	0
	加工品・調製品	0	0
	砕精米	0	0
	計	595	0
令和元年度計 （参考）	一般米	3,319	0
	加工品・調製品	0	0
	砕精米	140	0
	計	3,459	0
平成30年度計 （参考）	一般米	1,000	0
	加工品・調製品	0	0
	砕精米	120	0
	計	1,120	0

資料：農林水産省「輸入米に係るSBSの結果の概要」

# 6 主食用米以外の情報

## 1 加工用米及び新規需要米等の生産状況

### (1) 加工用米の生産量

(単位:トン)

			合計	(参考)	
	うるち米	もち米		全国流通	地域流通
平成17年産	123,996	4,738	128,734	127,160	1,574
18年産	140,596	7,996	148,592	146,529	2,064
19年産	152,145	10,659	162,804	160,670	2,134
20年産	138,895	10,154	149,048	142,803	6,246
21年産	134,389	6,779	141,168	122,771	18,397
22年産	190,883	21,945	212,829	134,958	77,870
23年産	122,699	31,856	154,555	46,087	108,468
24年産	148,695	32,190	180,885	65,821	115,064
25年産	178,411	29,471	207,882	82,534	125,348
26年産	232,315	34,053	266,368	110,914	155,455
27年産	205,448	47,739	253,186	95,747	160,771
28年産	219,454	58,943	278,397	99,972	178,367
29年産	215,531	63,532	279,063	100,249	183,755
30年産	221,580	52,611	274,191	117,617	165,185
令和元年産	203,740	49,186	252,926	100,798	155,741
2年産	198,382	49,471	247,853	97,543	150,309

資料: 農林水産省「加工用米生産量」

注:1 「需要に応じた米の生産・販売の推進に関する要領」の規定により報告された生産集出荷数量。ただし、2年産は計画数量。

注:2 参考の全国流通は、取組主体が全国生産出荷団体であるもの。地域流通は、取組主体が都道府県出荷団体、認定方針作成者及び農業者であるものの合計。

注:3 参考の27年産以降は、認定計画ベースの値。このため、合計(実績値)と一致しない。

注:4 ラウンドの関係で合計と内訳が一致しない場合がある。

### (2) 新規需要米等の用途別作付・生産状況の推移

(単位:トン, ha)

	新規需要米		米粉用米		飼料用米		WCS用稲 (稲発酵粗飼料用稲)	新市場開拓用米 (輸出用米等)		酒造用米		バイオエタノール 用米		その他 (わら専用稲・ 青刈り用稲)	
	面積	生産量	面積	生産量	面積	生産量	面積	面積	生産量	面積	生産量	面積	生産量	面積	生産量
20年産	12,314	12,386	108	566	1,410	8,020	9,089	74	391	-	-	303	2,426	1,330	982
21年産	18,142	40,654	2,401	13,041	4,123	23,264	10,203	164	926	-	-	295	2,314	956	1,108
22年産	37,072	97,632	4,957	24,639	14,883	68,011	15,939	388	1,959	-	-	397	2,488	508	535
23年産	65,569	202,572	7,324	36,842	33,955	160,900	23,086	287	1,514	-	-	415	2,553	501	763
24年産	68,091	205,150	6,437	32,617	34,525	166,537	25,672	454	2,423	-	-	450	2,783	553	790
25年産	53,744	134,865	3,965	20,444	21,802	108,576	26,600	507	2,665	-	-	414	2,566	457	614
26年産	71,073	218,712	3,401	18,352	33,881	186,564	30,929	1,092	6,003	859	4,255	384	2,458	527	1,080
27年産	125,454	478,562	4,245	22,975	79,766	440,066	38,226	1,547	8,289	1,387	6,857	-	-	283	375
28年産	139,028	540,344	3,428	19,014	91,169	505,998	41,366	1,437	7,903	1,420	7,027	-	-	207	402
29年産	142,738	542,308	5,307	28,408	91,510	499,499	42,893	1,328	7,159	1,448	7,213	-	-	252	30
30年産	131,048	473,359	5,295	27,695	79,535	426,521	42,545	3,578	19,143	-	-	-	-	96	-
元年産	124,477	439,544	5,306	27,964	72,509	389,264	42,450	4,097	22,316	-	-	-	-	114	-
2年産	126,205	441,610	6,346	33,361	70,883	374,906	42,791	6,089	33,343	-	-	-	-	96	-

資料: 農林水産省「新規需要米等の用途別作付・生産状況の推移(平成20年産～令和2年産)」

注1: 平成20・21年産の生産量は取組計画認定ベース。

注2: 令和2年産の面積・生産量は、農業者等が提出する取組計画のうち農林水産省が認定したものであり、作柄等が反映された実績ベースではない。

注3: 「WCS用稲」及び「その他」のうち、わら専用、青刈り用稲については子実を採らない用途であるため生産量を取りまとめていない。

注4: 「酒造用米」は、「需要に応じた米の生産・販売の推進に関する要領」(以下「要領」)に基づき生産数量目標の枠外で生産された玄米であり、平成30年産以降は取りまとめていない。

注5: 平成30年産以降の「バイオエタノール用米」は、要領の改正により「新市場開拓用米」に含まれている。

注6: 「-」は、事実がない又は認定及び取りまとめを行っていないことを表す。また、ラウンドの関係で合計と内訳が一致しない場合がある。

## (3) 令和2年産 都道府県別の生産状況

(単位:トン)

産地	加工用米		新規需要米				政府備蓄米	合計	
	うるち米	もち米		飼料用米	新市場開拓用米	米粉用米			
全国	247,853	198,382	49,471	441,610	374,906	33,343	33,361	207,000	896,462
北海道	32,041	23,409	8,633	14,204	10,387	3,539	278	2,162	48,407
青森	5,106	4,644	462	27,402	25,888	1,485	29	27,259	59,767
岩手	6,060	4,868	1,192	20,765	19,035	1,328	402	3,488	30,312
宮城	3,825	3,203	622	30,466	26,201	3,500	766	11,600	45,891
秋田	45,367	28,208	17,159	12,948	8,736	1,666	2,545	21,314	79,628
山形	23,403	22,029	1,374	21,425	19,134	1,521	770	21,291	66,120
福島	2,334	2,301	34	25,716	25,449	242	25	27,050	55,101
茨城	7,151	7,010	141	44,880	41,381	3,303	195	1,103	53,134
栃木	10,381	10,366	15	49,159	44,500	598	4,061	7,602	67,142
群馬	6,598	6,598		6,429	4,752	67	1,610	555	13,582
埼玉	620	615	5	10,540	5,888	163	4,489	463	11,623
千葉	7,974	4,386	3,588	21,630	21,166	67	397	3,985	33,589
東京									
神奈川				48	48				48
新潟	28,119	18,287	9,832	25,815	10,220	6,199	9,396	25,149	79,084
富山	5,435	4,432	1,003	9,187	7,072	1,458	657	12,197	26,820
石川	2,194	1,815	379	5,053	2,768	1,586	699	6,811	14,058
福井	2,318	1,992	326	7,882	5,545	1,466	872	4,076	14,276
山梨	373	371	1	142	98		44		515
長野	4,070	3,813	258	2,292	1,431	721	140	1,389	7,752
岐阜	4,585	4,585		11,207	10,718	340	149	326	16,118
静岡	720	720		5,306	5,294	6	6	20	6,045
愛知	3,068	2,877	191	7,061	6,505	130	425	846	10,975
三重	899	861	38	8,795	7,905	412	477		9,694
滋賀	4,064	3,719	345	6,792	5,631	1,019	142	1,342	12,198
京都	2,504	2,497	7	618	479	103	37		3,123
大阪	1	1		57	32		25		58
兵庫	3,796	3,538	258	2,088	1,528	344	216		5,884
奈良	110	110		296	140	2	154		406
和歌山				15	12		4		15
鳥取	86	86		2,710	2,683	24	3	400	3,196
島根	1,687	1,583	104	3,600	3,544	12	44	130	5,417
岡山	2,065	1,977	88	6,724	5,679	593	451	566	9,355
広島	1,926	1,875	51	2,549	1,568	320	661	20	4,495
山口	4,711	4,663	48	5,250	4,513	623	114		9,962
徳島	83	83		2,877	2,606	216	54	550	3,510
香川	191	191		708	644	31	33		899
愛媛	380	380		1,130	1,122		8		1,510
高知	338	338		3,876	3,805		71	10	4,225
福岡	1,080	834	245	10,692	9,253	47	1,392	114	11,886
佐賀	2,047	195	1,851	3,249	3,092	33	125	220	5,516
長崎	47	47		586	542	10	33	10	643
熊本	3,926	2,780	1,146	7,169	5,915	87	1,167	120	11,215
大分	771	771		6,970	6,910		60	94	7,836
宮崎	8,241	8,241		2,163	2,003	78	83		10,404
鹿児島	7,123	7,050	72	3,136	3,083	5	48		10,259
沖縄	31	31		2			2		32

資料：農林水産省「令和2年産加工用米の都道府県別の取組計画認定状況」（確定値）、「令和2年産新規需要米の都道府県別の取組計画認定状況」（確定値）、「国内産政府備蓄米の買入入札の結果」（令和2年産）

注：1 政府備蓄米の合計は、買入対象米穀の産地の指定無し分24,738トンを含んでいる。

注：2 ラウンドの関係で合計と内訳が一致しない場合がある。

## 2 米加工品の状況

### (1) 主な米加工品の生産状況

(トン、kℓ)

	平成27年	平成28年	平成29年	平成30年	令和元年	令和2年	令和3年	
							(1~2月)	対前年同期比
加工米飯	349,424	346,708	373,142	390,170	398,750	404,707	64,456	99%
レトルト米飯	30,685	27,856	27,807	28,163	27,474	27,245	4,120	93%
無菌包装米飯	136,886	145,326	161,068	170,218	182,797	197,185	32,663	109%
冷凍米飯	171,501	163,017	174,025	181,559	178,068	171,307	26,246	92%
チルド米飯	4,765	4,916	4,832	4,845	4,520	3,894	500	73%
缶詰米飯	1,094	543	526	553	526	422	64	70%
乾燥米飯	4,493	5,050	4,884	4,832	5,365	4,654	863	73%
米菓	220,350	217,687	222,868	221,481	221,796	219,437	33,773	97%
あられ	94,995	92,310	92,200	93,504	92,259	93,506	13,950	95%
せんべい	125,355	125,377	130,668	127,977	129,537	125,931	19,823	98%
味噌	461,652	476,057	482,045	478,068	481,574	474,700	68,986	95%
米みそ	393,554	408,695	413,492	408,093	412,038	404,717	58,755	96%
麦みそ	18,060	18,574	17,399	16,166	15,555	16,466	2,540	99%
豆みそ	23,730	23,113	24,869	25,326	26,031	24,712	3,709	98%
調合みそ	26,308	25,675	26,285	28,483	27,950	28,805	3,982	85%
米穀粉	94,651	92,693	94,860	93,956	91,179	91,076	12,947	88%
上新粉	46,260	46,377	47,257	45,643	43,345	40,559	5,221	79%
もち粉	11,583	10,755	9,592	9,663	9,406	8,280	1,367	83%
白玉粉	4,974	4,992	5,246	4,821	4,742	4,851	582	75%
寒梅粉	1,468	1,606	1,535	1,534	1,560	1,485	269	107%
らくがん粉・みじん粉	1,007	971	945	984	1,120	1,013	169	88%
だんご粉	962	1,543	1,166	1,310	1,159	1,114	174	131%
菓子種	2,448	1,756	2,419	2,506	2,508	2,528	475	84%
新規米粉	25,949	24,693	26,700	27,495	27,339	31,246	4,690	104%
包装もち	58,950	63,096	58,653	59,536	60,894	66,181	6,239	116%
日本酒	555,063	539,676	532,862	495,052	466,872	418,507	53,937	92%
特定名称酒	173,327	177,735	179,491	170,642	164,641	142,121	17,554	81%
吟醸酒	25,213	24,499	24,395	23,126	22,240	19,682	2,299	96%
純米吟醸酒	37,124	41,960	45,300	45,377	45,491	40,362	5,268	86%
純米酒	61,793	65,379	67,060	63,998	61,799	54,729	7,189	84%
本醸造酒	49,198	45,897	42,736	38,141	35,111	27,349	2,800	62%
一般酒	381,736	361,941	353,371	324,410	302,231	276,386	36,383	98%
単式蒸留焼酎	483,216	479,866	471,512	441,824	424,569	411,894	49,677	87%
いも焼酎	206,904	208,262	205,336	189,979	182,169	176,801	22,199	88%
麦焼酎	188,896	186,998	183,903	176,608	171,222	168,352	21,703	96%
米焼酎	41,804	40,560	38,549	36,362	34,531	31,507	3,860	86%

資料：加工米飯、米菓、味噌、米穀粉及び包装もちは、食品産業動態調査（農林水産省）。日本酒及び単式蒸留焼酎は、日本酒造組合中央会調べ。

注1：日本酒及び単式蒸留焼酎は、課税移出数量。令和3年は概算値。

注2：日本酒の一般酒は、日本酒全体から特定名称酒の数量を差し引いて算出。

## (2) 令和元米穀年度における加工原材料用米穀の使用状況（推計）

- 日本酒、米菓、米穀粉などの原料として使用される米穀の令和元米穀年度における使用量は、日本酒の出荷量の減少等により、前年から微減の約95万トン（推計）。
- 種類別には、うるち米が約76万トン、もち米が約19万トン。制度別には、主食用米、加工用米及び特定米穀などの国産米が約7割。残りの約3割はMA米及び輸入米粉調製品の外国産米。
- 味噌を中心にMA米の使用量が減少し、特定米穀の使用量が増加。

### <うるち米>

（単位：万玄米トン）

制度 用途	主食用米	加工用米	新規需要米 (米粉用米)	特定米穀	MA米	輸入米粉調製品	うるち米計
日本酒用	11 (9)	9		3			23 (9)
米菓用	1	2		5	3	2	13
加工米飯用 (無菌包装米飯除く)	4	7					11
味噌用		1		3	5		10
焼酎用 (泡盛含む)		1		4	2		7
米穀粉用		1	3	1	2	1	9
その他用	1	1		1	1		4
合計	16	22	3	18	13	3	76

### <もち米>

（単位：万玄米トン）

制度 用途	主食用米	加工用米	新規需要米 (米粉用米)	特定米穀	MA米	輸入米粉調製品	もち米計
包装もち用	3	3				1	8
米菓用	1	2		1	1	1	6
米穀粉用	1	1				1	3
加工米飯用 (無菌包装米飯除く)	1						1
その他用						1	2
合計	6	5		1	2	5	19

注1：日本酒用の（ ）書きは、酒造好適米で内数。

2：加工米飯用は、レトルト米飯用、冷凍米飯用などとして使用される原料米の使用量であり、無菌包装米飯用として使用される原料米約9万トンを含んでいない。

3：焼酎は単式蒸留しょうちゅう（穀類又はいも類、これらの麴等及び水を原料として発酵させたアルコール含有物を単式蒸留機により蒸留したアルコール度数が45度以下のもの（酒税法第3条第10号））であり、泡盛用として使用される原料米を含んでいる。

4：その他用には、玄米茶用、みりん用、朝食シリアル用などがある。

5：特定米穀とは、水稲収穫量調査で使用されるふるい目1.7mmと農家が出荷の際に使用する1.75～1.9mmの間の「ふるい下米」と、1.7mm未満の小さな粒の米（一般的に「くず米」と呼ばれているもの）の総称。

6：ラウンドの関係で合計と内訳が一致しない場合がある。

#### 【推計根拠】

1 用途別の原料米使用量合計は、加工団体等からの聞き取りのほか、以下のデータにより推計。

日本酒用・・・「清酒の製造状況等について」（国税庁）

焼酎用・・・「課税移出数量」（国税庁）

米菓用、米穀粉用、加工米飯用、味噌用、包装もち用、その他用・・・「食品産業動態調査」（農林水産省）による生産量等

2 制度別の使用状況は、加工団体等からの聞き取りのほか、以下のデータにより推計。

主食用米・・・全国出荷団体等からの聞き取り。なお、酒造好適米は「酒造好適米の需要量調査」（農林水産省）等に基づく推計

加工用米・・・「需要に応じた米の生産・販売の推進に関する要領」（農林水産省）に基づく報告

新規需要米（米粉用米）・・・「米粉をめぐる状況について」（農林水産省）による利用量

MA米（SBS含む）・・・「販売実績」（農林水産省）

輸入米粉調製品・・・「貿易統計」（財務省）

特定米穀・・・1で推計した用途別原料米使用量から主食用米、加工用米、新規需要米（米粉用米）、MA米及び輸入米粉調製品を差し引いた数量



### (3) 加工原材料用米穀の使用状況（推計）の推移

#### <うるち米>

(単位: 万玄米トン)

用途	米穀年度	主食用米	加工用米	新規需要米 (米粉用米)	特定米穀	MA米	輸入米粉調製品	うるち米計
日本酒用	27	12 (9)	10		3			25 (9)
	28	13 (10)	9		3			25 (10)
	29	12 (10)	9		3			24 (10)
	30	11 (9)	9		4			24 (9)
	元	11 (9)	9		3			23 (9)
米菓用	27	1	2		7	2	1	13
	28	1	2		6	3	1	12
	29	1	2		4	5	1	13
	30	1	1		5	5	2	13
	元	1	2		5	3	2	13
加工米飯用 (無菌包装米飯除く)	27	5	5					10
	28	5	5					10
	29	5	5					11
	30	5	6					11
	元	4	7					11
味噌用	27		1		7	1		9
	28		1		6	2		9
	29		1		2	7		10
	30		1		2	7		10
	元		1		3	5		10
焼酎用 (泡盛含む)	27		1		5	2		8
	28		2		4	2		8
	29		2		3	2		8
	30		2		3	2		7
	元		1		4	2		7
米穀粉用	27		1	2	2	2	1	8
	28		1	2	1	3	1	8
	29		1	2	1	2	1	8
	30		1	3	1	2	1	8
	元		1	3	1	2	1	9
その他用	27	1			2	1		4
	28	1	1		2	1		4
	29	1	1		1	1		4
	30	1	2		1	1		4
	元	1	1		1	1		4
合計	27	18	22	2	24	9	2	77
	28	20	21	2	21	11	1	77
	29	19	22	2	15	18	2	78
	30	18	21	3	16	16	3	77
	元	16	22	3	18	13	3	76

#### <もち米>

(単位: 万玄米トン)

用途	米穀年度	主食用米	加工用米	新規需要米 (米粉用米)	特定米穀	MA米	輸入米粉調製品	もち米計
包装もち用	27	3	2				2	7
	28	3	2				2	8
	29	3	3				1	8
	30	2	3				1	7
	元	3	3				1	8
米菓用	27	2	1		1	1	2	6
	28	1	2		1	1	1	6
	29	1	2		1	1	1	6
	30	1	2		1	1	1	6
	元	1	2		1	1	1	6
米穀粉用	27	1					1	3
	28	1	1				1	3
	29	1	1				1	3
	30	1	1				1	3
	元	1	1				1	3
加工米飯用 (無菌包装米飯除く)	27	1						1
	28	1						1
	29	1						1
	30	1						1
	元	1						1
その他用	27						1	2
	28						1	2
	29						1	2
	30						1	2
	元						1	2
合計	27	7	4		1	1	6	19
	28	6	5		1	2	5	19
	29	6	6		1	2	5	19
	30	6	6		1	1	5	19
	元	6	5		1	2	5	19

注1: 日本酒用の( )書きは、酒造好適米で内数。

2: 加工米飯用は、レトルト米飯用、冷凍米飯用などとして使用される原料米の使用量であり、無菌包装米飯用として使用される原料米を含んでいない。

3: 焼酎は単式蒸留しょうちゅう(穀類又はいも類、これらの麴等及び水を原料として発酵させたアルコール含有物を単式蒸留機により蒸留したアルコール度数が45度以下のもの(酒税法第3条第10号))であり、泡盛用として使用される原料米を含んでいる。

4: その他用には、玄米茶用、みりん用、朝食シリアル用などがある。

5: 特定米穀とは、水稲収穫量調査で使用するふるい目1.7mmと農家が出荷の際に使用する1.75~1.9mmの間の「ふるい下米」と、1.7mm未満の小さな粒の米(一般的に「くず米」と呼ばれているもの)の総称。

6: ラウンドの関係で合計と内訳が一致しない場合がある。

### 3 酒造好適米の需給状況

#### (1) 日本酒の出荷状況

- 日本酒の国内出荷量は、ピーク時（昭和48年）には170万klを超えていたが、他のアルコール飲料との競合などにより、近年は50万klを下回る水準まで減少。
- 消費者の志向が量から質へと変化していることから、国内出荷量全体に占める特定名称酒（吟醸酒、純米酒等）の割合は増加傾向で推移。
- また、輸出については、日本食ブーム等を背景に近年増加傾向で推移。
- 令和2年については、新型コロナウイルス感染症拡大等の影響により国内外の日本酒出荷量が大幅に減少。

#### 日本酒の国内出荷量の推移

(千kl)

	10年	15年	20年	25年	26年	27年	28年	29年	30年	元年	2年	3年	
												(1~2月)	対前年同期比
日本酒国内出荷量	1,133	871	659	580	566	555	540	533	495	467	419	54	92%
特定名称酒	291	221	174	164	167	173	178	179	171	165	142	18	81%
吟醸酒	34	30	20	21	24	25	24	24	23	22	20	2	96%
純米吟醸酒	25	26	24	29	32	37	42	45	45	45	40	5	86%
純米酒	62	54	57	58	59	62	65	67	64	62	55	7	84%
本醸造酒	169	111	73	56	52	49	46	43	38	35	27	3	62%
一般酒	842	650	485	416	399	382	362	353	324	302	276	36	98%

資料：日本酒造組合中央会調べ。年は暦年。令和3年産は概算値。

注1：清酒は、一般酒のほか、原料米及び製造方法などの諸条件（原料、精米歩留）により、吟醸酒、純米酒等8種類に分類され、これらを総称して「特定名称酒」という。一般酒は日本酒国内出荷量から特定名称酒の数量を差し引いて算出。

2：国内出荷量には輸出量は含まれていない。

#### 日本酒の輸出量の推移

(千kl)

	10年	15年	20年	25年	26年	27年	28年	29年	30年	元年	2年	3年	
												(1~3月)	対前年同期比
日本酒輸出量	8	8	12	16	16	18	20	23	26	25	22	6.8	135%
アメリカ合衆国	1	2	4	4	4	5	5	6	6	6	5	1.5	92%
中華人民共和国	0	0	0	1	1	2	2	3	4	5	5	1.7	236%
香港	1	1	1	2	2	2	2	2	2	2	3	0.7	144%
台湾	4	2	2	2	2	2	2	2	2	2	2	0.8	178%
大韓民国	0	0	2	4	3	3	4	5	5	3	2	0.4	192%
その他	2	2	3	4	4	5	5	6	6	6	5	1.6	109%

資料：「貿易統計」（財務省）。年は暦年。

#### (2) 日本酒原料米の使用状況

- 日本酒の原料米は、一般的に流通している米のほか、酒造りのために作られた特別な米である山田錦、五百万石などの「酒造好適米」が使用されている。
- 日本酒原料米の使用量は、近年、製品当たりの米の使用量が多い特定名称酒が増加していたため、24~25万トン程度で推移していたが、平成30年以降は、特定名称酒も減少に転じたこと等から、令和元年産で約21万トン（対前年比▲9%）にまで減少。

#### 日本酒原料米の使用状況

(千トン)

	10年産	15年産	20年産	25年産	26年産	27年産	28年産	29年産	30年産	元年産	対前年比 元/30年
日本酒原料米	405	315	261	243	248	251	241	240	227	206	91%
酒造好適米	99	75	77	76	90	99	97	94	88	83	94%
加工用米	86	89	74	95	105	94	93	88	90	85	94%
その他	220	151	110	72	53	58	51	58	49	38	78%

資料：農林水産省による推計値。

### (3) 酒造好適米の生産量

- 酒造好適米の生産量（農産物検査数量）については、平成26年産主食用米（うるち米）の取引価格の大幅下落等により、酒造好適米の生産へシフトしたこと等から、平成27年産において、需要を上回る生産量となった。
- 平成28年産以降は減少傾向にあるが、日本酒出荷量の急減に伴い、酒造好適米の需要量も減少傾向にあり、供給過剰が続いている状況。
- さらに、新型コロナウイルス感染症拡大等の影響により、国内外の日本酒出荷量が急減しており、大幅な供給過剰が見込まれる状況。

#### 酒造好適米の生産量（農産物検査数量）の推移

(トン)

	10年産	15年産	20年産	25年産	26年産	27年産	28年産	29年産	30年産	元年産	2年産	
												対前年産比
酒造好適米	99,448	74,854	76,788	75,813	90,185	108,797	106,618	102,400	95,856	96,454	84,160	87.8%
山田錦	24,639	22,853	21,399	23,081	29,812	39,528	37,257	38,431	33,916	34,644	28,275	83.4%
五百万石	33,282	23,169	24,186	20,602	22,596	27,078	26,030	20,564	21,203	19,767	17,189	81.1%
美山錦	11,304	7,487	7,016	6,426	7,786	7,838	7,513	7,018	6,408	6,475	5,710	89.1%
雄町	2,502	1,827	1,780	1,700	2,312	2,886	2,481	2,873	2,723	2,932	1,987	72.9%
その他	27,721	19,518	22,407	24,004	27,679	31,467	33,337	33,514	31,607	32,636	30,999	98.1%

資料：「農産物検査結果」（農林水産省）

注：2年産は、令和3年3月31日現在の速報値を直近3カ年の3月31日現在の農産物検査の進捗率により確定値見合いに推計したもの。

### (4) 酒造好適米の需要量

- 酒造好適米の需要量は、令和2年7月に実施した需要量調査及び令和3年1月に実施した追加調査の結果により推計したところ、令和2年産が70～71千トン程度、令和3年産が65～67千トン程度と大幅な減少が見込まれる。

#### 酒造好適米等の需要量調査結果

(トン)

	30年産	元年産		2年産		3年産	
			対30年産比		対30年産比		対30年産比
酒造好適米の需要量調査結果(実数)	70,071	65,806	93.9%	55,983	79.9%	52,294	74.6%
山田錦	27,836	24,950	89.6%	22,370	80.4%	21,926	78.8%
五百万石	15,981	14,687	91.9%	11,460	71.7%	9,725	60.9%
美山錦	4,318	3,922	90.8%	3,060	70.9%	2,771	64.2%
雄町	1,467	1,688	115.0%	1,190	81.1%	1,043	71.1%
その他	20,470	20,559	100.4%	17,902	87.5%	16,828	82.2%
酒造好適米の全体需要量(推計)	87～89千トン	82～84千トン		70～71千トン		65～67千トン	

資料：「令和2年度 酒造好適米等の需要量調査結果」、「令和2年度 酒造好適米等の需要量調査（追加調査）結果」（農林水産省）

注1：「酒造好適米の需要量調査結果(実数)」は、令和2年度酒造好適米等の需要量調査において回答のあった酒造メーカーの需要量の積み上げの実数を追加調査における需要量の増減率を乗じて補正したもの。

注2：「酒造好適米の全体需要量(推計)」は、令和2年度酒造好適米等の需要量調査において回答のあった酒造メーカーの需要量が全体需要量の約79～80%と推計されるため、追加調査で補正した各年産の需要量を当該割合で除することにより推計。

産地銘柄毎の需要量等の酒造好適米に関する詳細な情報は、以下URLの「日本酒をめぐる状況」及び「酒造好適米等の需要量調査結果等」を参照ください。

URL： [https://www.maff.go.jp/j/seisaku\\_tokatu/kikaku/sake.html](https://www.maff.go.jp/j/seisaku_tokatu/kikaku/sake.html)

別冊「資料編」では、より詳細な情報をご覧ください。

－ 別冊「資料編」の目次 －

1 米の需給	
1 米の需給(米の基本指針(令和3年2月))	需給1-1
2 米の在庫情報	
1 平成30・令和元年産の産地別民間在庫の推移(うるち米)(速報)	在庫2-1 Excel
3 米の契約・販売情報	
1 産地別事前契約数量(累計、うるち米、平成26年産～令和元年産)	契約3-1 Excel
2 令和元年産米の産地別契約・販売状況(累計、うるち米)(速報)	契約3-4 Excel
3 備蓄米の買入入札の結果(落札実績)(平成23年産～令和3年産)	契約3-10
4 米の価格情報	
1 米の相対取引価格の推移(通年平均価格)(平成20年産～令和元年産)	価格4-1 Excel
2 スポット価格の状況(日本コメ市場株式会社)	価格4-4
3 米の現物市場の状況	価格4-5
5 支援事業等	
(1) 水田活用の直接支払交付金	支援5-1
(2) 麦・大豆収益性・生産性向上プロジェクト	支援5-6
(3) 畑作物の直接支払交付金(ゲタ対策)	支援5-7
(4) 米・畑作物の収入減少影響緩和交付金(ナラシ対策)	支援5-9
(5) 収入保険	支援5-11
(6) 自然災害等のリスクに備えるためのチェックリストと農業版BCP	支援5-13
(7) 主食用米の需給安定の考え方、米穀周年供給・需要拡大支援事業	支援5-14
(8) コメ海外市場拡大戦略プロジェクト	支援5-16
6 その他	
(1) 水稻うるち玄米の農産物検査結果	検査6-1
(2) 国産飼料用米の使用可能数量	飼料6-2
(3) 麦・大豆の需要情報	
① 令和3年産麦の産地別銘柄別入札結果	麦6-5
② 令和2年産大豆の産地別銘柄別入札結果	大豆6-7
(4) 野菜等の需給情報	野菜6-12
(5) 令和2年産水稻の収穫量	統計6-16
(6) 年産・都道府県別主食用米の作付面積及び収穫量等の推移	統計6-22

農業者と農林水産省をつなぐ  
新たなコミュニケーションツール

# MAFFアプリ

農業に役立つ情報が直接届く。  
現場の情報を直接届ける。



MAFF  
Ministry of Agriculture,  
Forestry and Fisheries  
農林水産省



Android



iOS

○米に関する各種情報は「米に関するメールマガジン」でも毎月発信中です。登録方法は下記URLを参照ください。  
<http://www.maff.go.jp/j/pr/e-mag/index.html>